

ПРОЈЕКАТ ЗА ИЗВОЂЕЊЕ КОМБИНОВАНЕ ЗЕЛЕНО-РОБНЕ ПИЈАЦЕ У БЛОКУ 25 У ЛЕСКОВЦУ

ОПШТА ДОКУМЕНТАЦИЈА

1/5.1. НАСЛОВНА СТРАНА

1/5 – ПРОЈЕКАТ АРХИТЕКТУРЕ ЗА ОБЈЕКАТ БР.5

Инвеститор: Град Лесковац
Лесковац, Пана Ђукића 9-11

Објекат: Пословни објекат - локали за трговину,
КП бр.6383/7 КО Лесковац,
ул. Краља Петра Првог бб, Лесковац

Врста техничке документације: ПЗИ Пројекат за извођење

Назив и ознака дела пројекта: 1/5 - Пројекат архитектуре за објекат бр.5:
Локали у улици Краља Петра Првог - јужна
зграда

За грађење/извођење радова: нова градња

Печат и потпис: Пројектант:
ЈП "Урбанизам и изградња Лесковац",
Лесковац, Трг револуције 45
Новица Николић, Дипл.инж.ел.



A handwritten signature in blue ink, appearing to be "H. Borjević".

Печат и потпис: Одговорни пројектант:
Александар Ђорђевић, Дипл.инж.арх.
број лиценце: 300 K278 11



A handwritten signature in blue ink, appearing to be "A. Borjević".

Број дела пројекта:

Место и датум:

Лесковац, јун 2023.године

1/5.2. САДРЖАЈ ПРОЈЕКТА АРХИТЕКТУРЕ

1/5.1.	Насловна страна пројекта архитектуре
1/5.2.	Садржај пројекта архитектуре
1/5.3.	Решење о одређивању одговорног пројектанта архитектуре
1/4.4.	Изјава одговорног пројектанта архитектуре
1/5.5.	Текстуална документација
1/5.6.	Нумеричка документација <ul style="list-style-type: none">• Предмер и предрачун• Шеме алуминарије и столарије
1/5.7.	Графичка документација <ol style="list-style-type: none">1 Ситуациони план2 Конструктивни растер3 Основа темеља4 Основа приземља5 Основа крова6 Карактеристични пресеци кроз објекат7 Изгледи фасада објекта Д1-Д2 Архитектонски детаљи

1/5.3. РЕШЕЊЕ О ОДРЕЂИВАЊУ ОДГОВОРНОГ ПРОЈЕКТАНТА

На основу члана 128. Закона о планирању и изградњи ("Службени гласник РС", бр. 72/2009, 81/2009-исправка, 64/2010 одлука УС, 24/2011 и 121/2012, 42/2013–одлука УС, 50/2013–одлука УС, 98/2013–одлука УС, 132/2014 и 145/2014, 83/2018, 31/2019 и 37/2019 – др. закон и 9/2020) и одредби Правилника о садржини, начину и поступку израде и начин вршења контроле техничке документације према класи и намени објекта ("Службени гласник РС", бр. 73/2019.) као:

ОДГОВОРНИ ПРОЈЕКТАНТ

за израду пројекта архитектуре за изградњу објекта бр.5 - локала у улици Краља Петра Првог који је део Пројекта за извођење комбиноване зелено-робне пијаце у блоку 25 на КП бр.6383/7 КО Лесковац у улици Краља Петра Првог бб у Лесковцу, одређује се:

Александар Ђорђевић, дипл.инж.арх 300 K278 11

Пројектант: ЈП "Урбанизам и изградња Лесковац",
Лесковац, Трг револуције 45

Одговорно лице/заступник: Новица Николић, дипл.инж.ел.

Печат: Потпис:



A handwritten signature in blue ink, appearing to read "Новица Николић".

Број техничке документације:

Место и датум: Лесковац, јун 2023. год.

1/5.4. ИЗЈАВА ОДГОВОРНОГ ПРОЈЕКТАНТА ПРОЈЕКТА АРХИТЕКТУРЕ

Одговорни пројектант пројекта архитектуре за изградњу објекта бр.5 - локала у улици Краља Петра Првог који је део Пројекта за извођење комбиноване зелено-робне пијаце у блоку 25 на КП бр.6383/7 КО Лесковац у улици Краља Петра Првог бб у Лесковцу

Александар Ђорђевић, Дипл.инж.арх.

ИЗЈАВЉУЈЕМ

1. да је пројекат у свему у складу са издатим локацијским условима, грађевинском дозволом и пројектом за грађевинску дозволу
2. да је пројекат израђен у складу са Законом о планирању и изградњи, прописима, стандардима и нормативима из области изградње објеката и правилима струке;
3. да су при изради пројекта поштоване све прописане и утврђене мере и препоруке за испуњење основних захтева за објекат и да је пројекат израђен у складу са мерама и препорукама којима се доказује испуњеност основних захтева.

Одговорни пројектант : Александар Ђорђевић, Дипл.инж.арх.

Број лиценце: 300 K278 11

Печат: Потпис:



A. Djordjevic

Број техничке документације:

Место и датум: Лесковац, јун 2023. год.

**ПРОЈЕКАТ ЗА ИЗВОЂЕЊЕ КОМБИНОВАНЕ
ЗЕЛЕНО-РОБНЕ ПИЈАЦЕ У БЛОКУ 25 У ЛЕСКОВЦУ**

СВЕСКА 1/5 - ПРОЈЕКАТ АРХИТЕКТУРЕ ЗА ОБЈЕКАТ БР.5

1/5.5 ТЕКСТУАЛНА ДОКУМЕНТАЦИЈА

ИЗГРАДЊА ПИЈАЦЕ - 2. ФАЗА КОМБИНОВАНА ЗЕЛЕНО-РОБНА ПИЈАЦА БЛОКУ 25 У ЛЕСКОВЦУ

ПОСЛОВНИ ОБЈЕКАТ У УЛИЦИ КРАЉА ПЕТРА ПРВОГ ЈУГ (ОБЈЕКАТ БР.5)

ТЕХНИЧКИ ОПИС

Грађевинска парцела на којој се предвиђа изградња пијаце је трапезастог облика, тангирана са свих страна саобраћајницама, и то: са северне стране ул.Млинском - градска саобраћајница II реда, са источне стране Ул. Краља Петра првог - градска саобраћајница I реда, са западне стране краком Ул.Краља Петра Првог, док се са јужне стране предвиђа изградња нове саобраћајнице као део улице Топличког устанка и паркинга за потребе комплекса, који се наслањају на градски парк "Краља Петра" који представља јавну зелену површину у пејзажном стилу са вишеструком наменом. Грађевинска линија се са свих страна поклапа са регулационом линијом

Уз улицу Краља Петра Првог предвиђена је изградња два објекта пословне намене са по 12 локала, и то: објекат бр.4 (изградња завршена 2016. године) - на северном делу потеза према Млинској улици и објекат бр.5 на јужном делу потеза према улици Топличког устанка. Објекат бр.5 се налази на КП бр.6383/7 КО Лесковац.

Објекат бр.5 се састоји од дванаест локала приближно истих површина (приказ површина дат је на основама у оквиру графичке документације и табеларно у нумеричкој документацији Пројекта за извођење) и идентичне организације - са порталима и према улици Краља Петра Првог и према унутрашњости пијаце уз зону предвиђену за робну пијацу, као и припадајућим мокрим чвором који се састоји из једног умиваоника и једног тоалета.

Конструкција је скелетна од армирано-бетонских стубова и греда на тракастим темељима, са челичном кровном конструкцијом са рожњачама од кутијастих профила према статичком прорачуну и кровним покривачем од профилисаног поцинкованог лима ПАН Т40 са антиконденз филцом.

Зидови су зидани опекарским блоком дебљине 25cm за спољашње зидове и 19cm за унутрашње преградне зидове између локала. Термоизолација спољашњих зидова предвиђа се од камене вуне (по обавези из елабората за заштиту од пожара) дебљине 12cm и фасадом од танкослојног малтера. Хидроизолацију од темеља подићи на 20cm од коте терена. Конструкција пода на тлу ирађена је на постојећем асфалту и састоји се од хидроизолације, армирано-бетонске плоче и пливајућег пода са слојем камене вуне. Подна облога је од гранитних и стандардних керамичких плочица у пословном простору и мокром чвору респективно. Међуспратна конструкција је од ферт гредица са слојем термоизолације од камене вуне дебљине 12 cm према негрејаном поткровљу. Портали и излози су од алуминијума са побољшаним термичким прекидом и двоструким нискоемисионим стаклом 6+12+6 са испуном од криптона. Детаљни описи и детаљи столарије и алуминарије дати су у оквиру нумеричке и графичке документације.

Фундирање објекта је на тракастим темељима на дубини од 1m, према геомеханичком елаборату, број 47-1503/Е од 18.03.2015 урађен од ГЕОСОЛ доо за

грађевинску технику из Ниша, са продубљивањем испод темеља до слоја глине уз бочно проширење са свих страна за 0,6 дебљине шљунчаног јастука. Објекат се налази у VIII зони сеизмичности.

Олуци (лежећи олуци и кружне веретикале) и опшивке кровних равни су од пластифицираног лима.

Забатни зидови и маска за скривање крова и монтажу рекламних паноа предвиђене су од армираног бетона према статичком прорачуну и детањима из пројекта.

У објекту су предвиђене све стандардне инсталације које подразумева овај тип објекта: инсталације водовода и канализације (12 локала са 12 мокрих чворова) и инсталације јаке и слабе струје (расвета – унутрашња и спољашња, утичнице и сл.).

ПРОЈЕКТАНТ:

Александар Ђорђевић, дипл.инж.арх.

БЕЗБЕДНОСТ И ЗДРАВЉЕ НА РАДУ

Уз пројекат за извођење комбиноване зелено-робне пијаце у блоку 25 у Лесковцу

На основу члана 9 Закона о заштити на раду (Службени гласник Републике Србије бр.42 од 18. 07. 1991. год.) потребно је предвидети и применити мере заштите на раду у циљу спречавања опасности које се могу јавити у току грађења и експлоатације објекта.

1. Обезбеђење граница градилишта према околини

Градилиште ће бити ограђено градилишном оградом.

Око отвореног простора поставити транспарентну ограду висине 1,8 м са капијом ширине 4,0м за кретање моторних возила и капије за раднике ширине 1,0м. Физичко обезбеђење имовине спровести позорничким типом преко службе безбедности.

2. Уређење и одржавање саобраћајница

Материјал за извођење припремних радова довозити постојећим саобраћајницама. Одговорна лица на градилишту (шеф градилишта и пословођа) регулисаће ток кретања возила и грађевинских машина у време док иста обављају задатке на припремним радовима.

О обезбеђењу пролаза возила на споју са главном саобраћајницом, шеф градилишта треба се придржавати прописа и безбедности јавног саобраћаја тј. поставити одговарајуће саобраћајне знакове.

3. Одређивање места, простора и начина размештаја и ускладиштења грађевинског материјала

Материјал који се уграђује допрема се на место уграђивања и то:

- песак и шљунак се депонују на место грађења,
- плочице слагати на платоу у стокове мах. висине 1,5м,
- потребну грађу сложити на платоу по дужини.

4. Начин транспортовања, утоварања, истоварања и депоновања разних врста грађевинског материјала и тешких предмета

Возила се оптерећују теретом у границама дозвољене носивости која је уписана у саобраћајну књижицу.

Утовар и истовар терета изводи се под надзором возача. Код утовара растреситих материјала треба обратити пажњу на правилан распоред терета у односу на каросерију камиона о чему се стара возач камиона.

Странице сандука на теретном возилу истовремено отварају и затварају два радника.

У јавном саобраћају возила се крећу према важећим прописима о безбедности у саобраћају.

5. Начин рада на местима где се појављују штетни гасови, прашина, односно где може настати ватра и др.

Радна места где се појављује велика запрашеност поливаће се водом а при раду са цементом користиће се респиратори.

Место где може доћи до пожара биће опремљена противпожарним апаратима и опремом.

6. Уређење електричних инсталација и осветљења на појединим местима на градилишту

Уређење електричних инсталација на градилишту се не предвиђа за ноћно изводјење радова. На градилишту радови ће се одвијати само у дневној смени те за извођење радова није потребно никакво вештачко осветљење. При том повести рачуна о постојећим електро - инсталацијама.

7. Смештај грађевинских машина и постројења на појединим местима

По истеку радног времена машине ће се паркирати на платоу.

8. Одређивање радних места на којима постоји повећана опасност по живот и здравље радника, као и врсте и количине потребних личних заштитних средстава, односно заштитне опреме

Угрожена радна места предвиђена су Правилником о заштити на раду а то су:

- возачи моторних возила,
- руковаоци грађевинских машина,
- радници запослени на уграђивању плоча и ивичњака.

Сва ова радна места су подвргнута периодичном здравственом прегледу једном у 12 месеци а по потреби и више пута.

Лична заштитна средства ових радника, количина ових средстава и опреме за личну заштиту на градилишту обезбедиће се према Правилнику о заштити на раду у коме је предвиђен рок трајања за свако од ових средстава.

9. Мере и средства противпожарне заштите на градилишту

Сви радници на градилишту дужни су да у обављању својих послова поступају тако да је искључена могућност од настанка пожара.

На платоу поставиће се противпожарни апарат.

Врсте против пожарних апарата и опреме (С6 и С9 - суви прах), сандук са песком, буре са водом, чакља, крамп и лопата.

Апарати за гашење пожара морају бити видно обележени и у свако доба приступачни за случај брже интервенције.

10. Изградња, уређење и одржавање санитарних чворова на градилишту

Барака за пресвлачење радника и пољски WC неће бити уређени на градилишту, подразумева се употреба јавног градског тоалета.

Одржавање чистоће и хигијене на градилишту обезбеђује се људством из састава градилишта као и одговарајућим санитарским материјалом.

11. Организација прве помоћи на градилишту

Прву помоћ повређенима на градилишту указују радници који су запослени на градилишту а који су завршили курс пружања прве помоћи.

На градилишту мора бити кутија за пружање прве помоћи снабдевена санитарским материјалом.

Кутија за пружање прве помоћи поставиће се у канцеларији на градилишту.

Градилиште је дужно да у случају повреде на раду извести референта заштите на раду и да попуни пријаву о несрећи на послу.

На истакнутом месту уписати следеће телефоне:

- најближе здравствене станице,
- станице милиције,
- референта заштите на раду,
- инспекције рада у Београду.

12. Друге неопходне мере за заштиту лица на раду

Ако се при извођењу радова наиђе на подземне инсталације било које врсте, рад се мора обуставити и тек када се обезбеди надзор стручног лица из организације којој инсталације припадају радови се могу наставити.

Саставио:

Александар Ђорђевић, дипл.инж.арх.

**ПРОЈЕКАТ ЗА ИЗВОЂЕЊЕ КОМБИНОВАНЕ
ЗЕЛЕНО-РОБНЕ ПИЈАЦЕ У БЛОКУ 25 У ЛЕСКОВЦУ**

СВЕСКА 1/5 - ПРОЈЕКАТ АРХИТЕКТУРЕ ЗА ОБЈЕКАТ БР.5

1/5.6 НУМЕРИЧКА ДОКУМЕНТАЦИЈА

**ПРОЈЕКАТ ЗА ИЗВОЂЕЊЕ КОМБИНОВАНЕ
ЗЕЛЕНО-РОБНЕ ПИЈАЦЕ У БЛОКУ 25 У ЛЕСКОВЦУ**

СВЕСКА 1/5 - ПРОЈЕКАТ АРХИТЕКТУРЕ ЗА ОБЈЕКАТ БР.5

Предмер и предрачун

**ПРОЈЕКАТ ЗА ИЗВОЂЕЊЕ КОМБИНОВАНЕ
ЗЕЛЕНО-РОБНЕ ПИЈАЦЕ У БЛОКУ 25 У ЛЕСКОВЦУ**

СВЕСКА 1/5 - ПРОЈЕКАТ АРХИТЕКТУРЕ ЗА ОБЈЕКАТ БР.5

Шема алуминарије и столарије

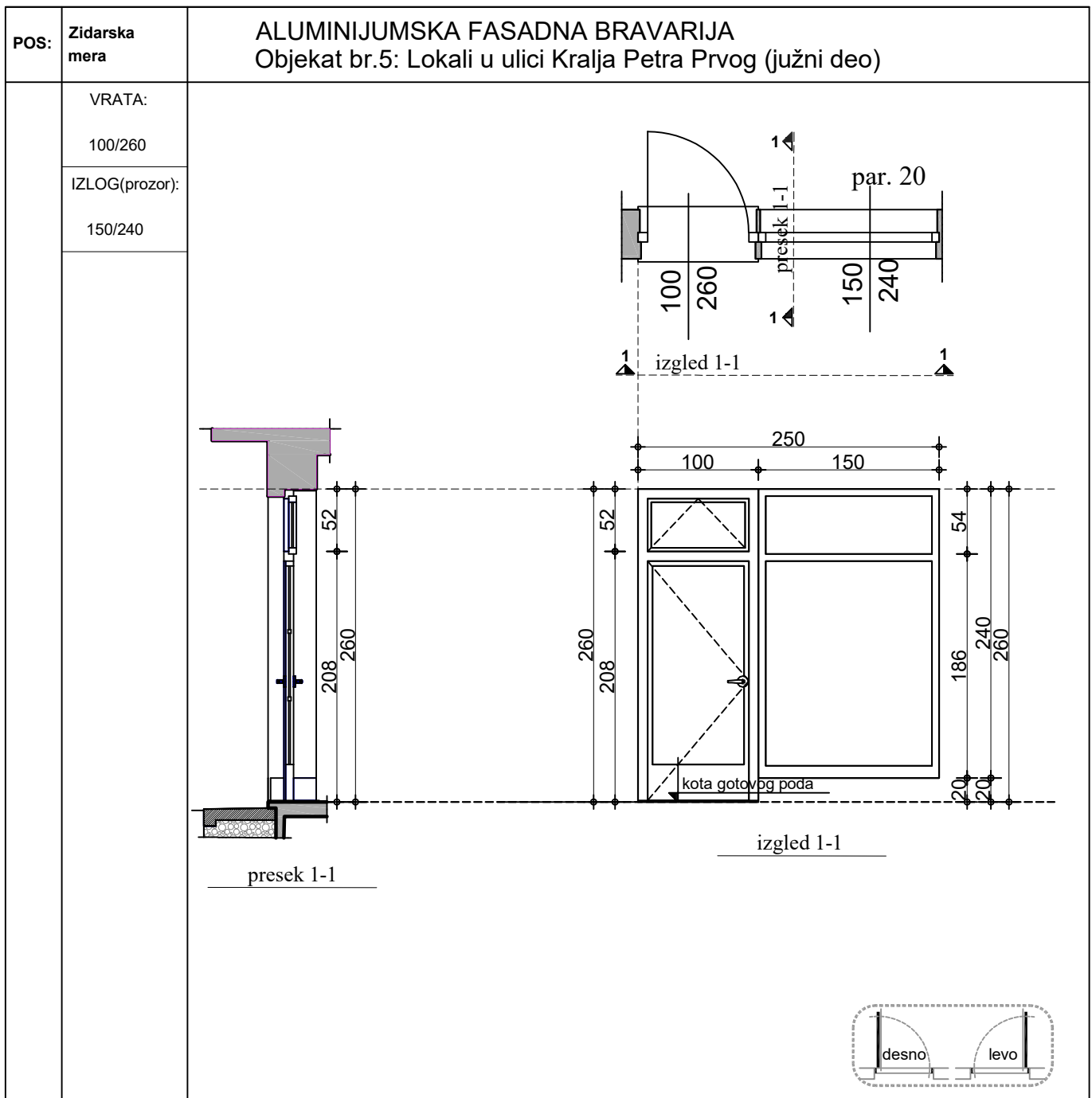

Sprat:	VRATA:		prizemlje	UKUPNO	IZLOG(prozor):		prizemlje	UKUPNO
Komada:	desno	+	6	6	6	6	6	6
	levo							

OPIS:

Fasadna pregrada sa vratim i nadsvetlom. Konstrukcija pregrade sa vratima je od eloksiranog aluminijuma sa višekomornim sistemom profila i termoprekidom. Zastakljivanje u gornjem delu pregrade sa vratima i nadsvetla je dvoslojnim niskoemisionim staklo paketom 6+12+6 mm sa kriptonom, dihtovanog trajno elastičnom EPDM gumom, vulkanizovanom na uglovima. Donji deo pregrade sa vratima je od plastificiranih aluminijumskih panela sa ispunom od termo panela.

Rukohvat je standardan pričvršćen šrafovim sa obe strane krila vrata u svemu prema šemi bravarije i izboru projektanta.

Okov je standardan i prilagođen obliku i načinu otvaranja, mora biti urađen u zavisnosti od očekivanog opterećenja i zaštićen od korozije.

Vrata su snabdevena cilindar bravom sa tri ključa. Boja prirodni aluminijum.

Proizvođač je dužan da projektantu dostavi na uvid i saglasnost raspoložive profile i sve detalje.

NAPOMENA: Pre početka radova, izvođač radova mora odgovorno sprovesti sva potrebna merenja za celokupno izvođenje radova. Izraditi prema Tehničkim uslovima za izvođenje bravarskih radova (TU-DŽVI). Sve detalje dostaviti na saglasnost odgovornom projektantu.

	JP "URBANIZAM I IZGRADNJA" Leskovac, Trg revolucije 45 tel/faks: 016/251-894 016/245-819 www.uileskovac.rs	INVESTITOR Grad Leskovac Leskovac, Pana Đukića 9-11	FAZA PZI
	OBJEKAT I LOKACIJA Objekat br.5: Lokali u ulici Kralja Petra Prvog (južni deo), spratnosti P KP br.6383/7 KO Leskovac, ul. Kralja Petra Prvog bb, Leskovac	NAZIV I OZNAKA DELA PROJEKTA Projekat za izvođenje kombinovane zeleno-robne pijace u bloku 25 u Leskovcu PROJEKAT ZA IZVOĐENJE ZA OBJEKAT BR.5	
RAZMERA 1:50	CRTEŽ FASADNA AL. BRAVARIJA Objekat br.5: Lokali u ulici Kralja Petra Prvog (južni deo)	DATUM 05.2022.	BROJ CRTEŽA 1.

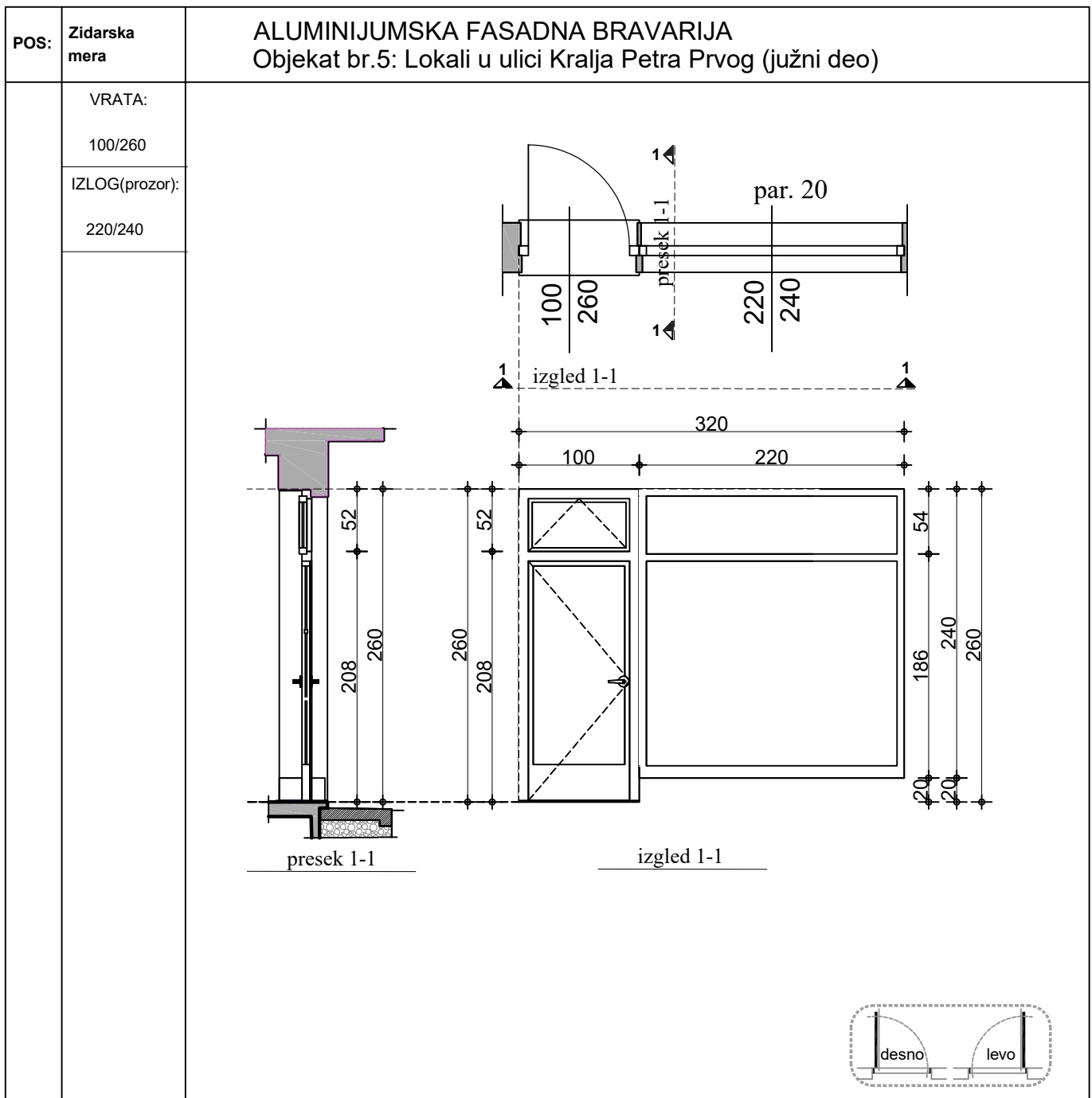

Sprat:	VRATA:		prizemlje	UKUPNO	IZLOG(prozor):	prizemlje	UKUPNO
	desno	+					
Komada:	levo		6	6		6	6

OPIS:

Fasadna pregrada sa vratim i nadsvetlom. Konstrukcija pregrade sa vratima je od eloksiranog aluminijuma sa višekomornim sistemom profila i termoprekidom. Zastakljivanje u gornjem delu pregrade sa vratima i nadsvetla je dvoslojnim niskoemisionim staklo paketom 6+12+6 mm sa kriptonom, dihtovanog trajno elastičnom EPDM gumom, vulkanizovanom na uglovima. Donji deo pregrade sa vratima je od plastificiranih aluminijumskih panela sa ispunom od termo panela.

Rukohvat je standardan pričvršćen šrafovim sa obe strane krila vrata u svemu prema šemi bravarije i izboru projektanta.

Okov je standardan i prilagođen obliku i načinu otvaranja, mora biti urađen u zavisnosti od očekivanog opterećenja i zaštićen od korozije.

Vrata su snabdevena cilindar bravom sa tri ključa. Boja prirodni aluminijum.

Proizvođač je dužan da projektantu dostavi na uvid i saglasnost raspoložive profile i sve detalje.

NAPOMENA: Pre početka radova, izvođač radova mora odgovorno sprovesti sva potrebna merenja za celokupno izvođenje radova. Izraditi prema Tehničkim uslovima za izvođenje bravarskih radova (TU-DŽVI). Sve detalje dostaviti na saglasnost odgovornom projektantu.

	JP "URBANIZAM I IZGRADNJA" Leskovac, Trg revolucije 45 tel/faks: 016/251-894 016/245-819 www.uileskovac.rs	INVESTITOR Grad Leskovac Leskovac, Pana Đukića 9-11	FAZA PZI
	OBJEKAT I LOKACIJA Objekat br.5: Lokali u ulici Kralja Petra Prvog (južni deo), spratnosti P KP br.6383/7 KO Leskovac, ul. Kralja Petra Prvog bb, Leskovac	NAZIV I OZNAKA DELA PROJEKTA Projekat za izvođenje kombinovane zeleno-robne pijace u bloku 25 u Leskovcu PROJEKAT ZA IZVOĐENJE ZA OBJEKAT BR.5	
RAZMERA 1:50	CRTEŽ FASADNA AL. BRAVARIJA Objekat br.5: Lokali u ulici Kralja Petra Prvog (južni deo)	DATUM 05.2022.	BRJ CRTEŽA 2.

POS:	Zidarska mera	ALUMINIJUMSKA FASADNA BRAVARIJA Objekat br.5: Lokali u ulici Kralja Petra Prvog (južni deo)	
	VRATA: 100/260		
	IZLOG(prozor): 150/240		

Sprat:	VRATA:	prizemlje	UKUPNO	IZLOG(prozor):	prizemlje	UKUPNO	
Komada:	desno	6	6	6	6	6	
	levo						+

OPIS:

Fasadna pregrada sa vratim i nadsvetlom. Konstrukcija pregrade sa vratima je od eloksiranog aluminijuma sa višekomornim sistemom profila i termoprekidom. Zastakljivanje u gornjem delu pregrade sa vratima i nadsvetla je dvoslojnim niskoemisionim staklo paketom 6+12+6 mm sa kriptonom, dihtovanog trajno elastičnom EPDM gumom, vulkanizovanom na uglovima. Donji deo pregrade sa vratima je od plastificiranih aluminijumskih panela sa ispunom od termo panela.

Rukohvat je standardan pričvršćen šrafovim sa obe strane krila vrata u svemu prema šemi bravarije i izboru projektanta.

Okov je standardan i prilagođen obliku i načinu otvaranja, mora biti urađen u zavisnosti od očekivanog opterećenja i zaštićen od korozije. Vrata su snabdevena cilindar bravom sa tri ključa. Boja prirodni aluminijum.

Proizvođač je dužan da projektantu dostavi na uvid i saglasnost raspoložive profile i sve detalje.

NAPOMENA: Pre početka radova, izvođač radova mora odgovorno sprovesti sva potrebna merenja za celokupno izvođenje radova. Izraditi prema Tehničkim uslovima za izvođenje bravarskih radova (TU-DŽVI). Sve detalje dostaviti na saglasnost odgovornom projektantu.

JP "URBANIZAM I IZGRADNJA" Leskovac, Trg revolucije 45 tel/faks: 016/251-894 016/245-819 www.uileskovac.rs	INVESTITOR Grad Leskovac Leskovac, Pana Đukića 9-11	FAZA PZI
OBJEKAT I LOKACIJA Objekat br.5: Lokali u ulici Kralja Petra Prvog (južni deo), spratnosti P KP br.6383/7 KO Leskovac, ul. Kralja Petra Prvog bb, Leskovac	NAZIV I OZNAKA DELA PROJEKTA Projekat za izvođenje kombinovane zeleno-robne pijace u bloku 25 u Leskovcu PROJEKAT ZA IZVOĐENJE ZA OBJEKAT BR.5	
RAZMERA 1:50	CRTEŽ FASADNA AL. BRAVARIJA Objekat br.5: Lokali u ulici Kralja Petra Prvog (južni deo)	DATUM 05.2022.
		BROJ CRTEŽA 3.

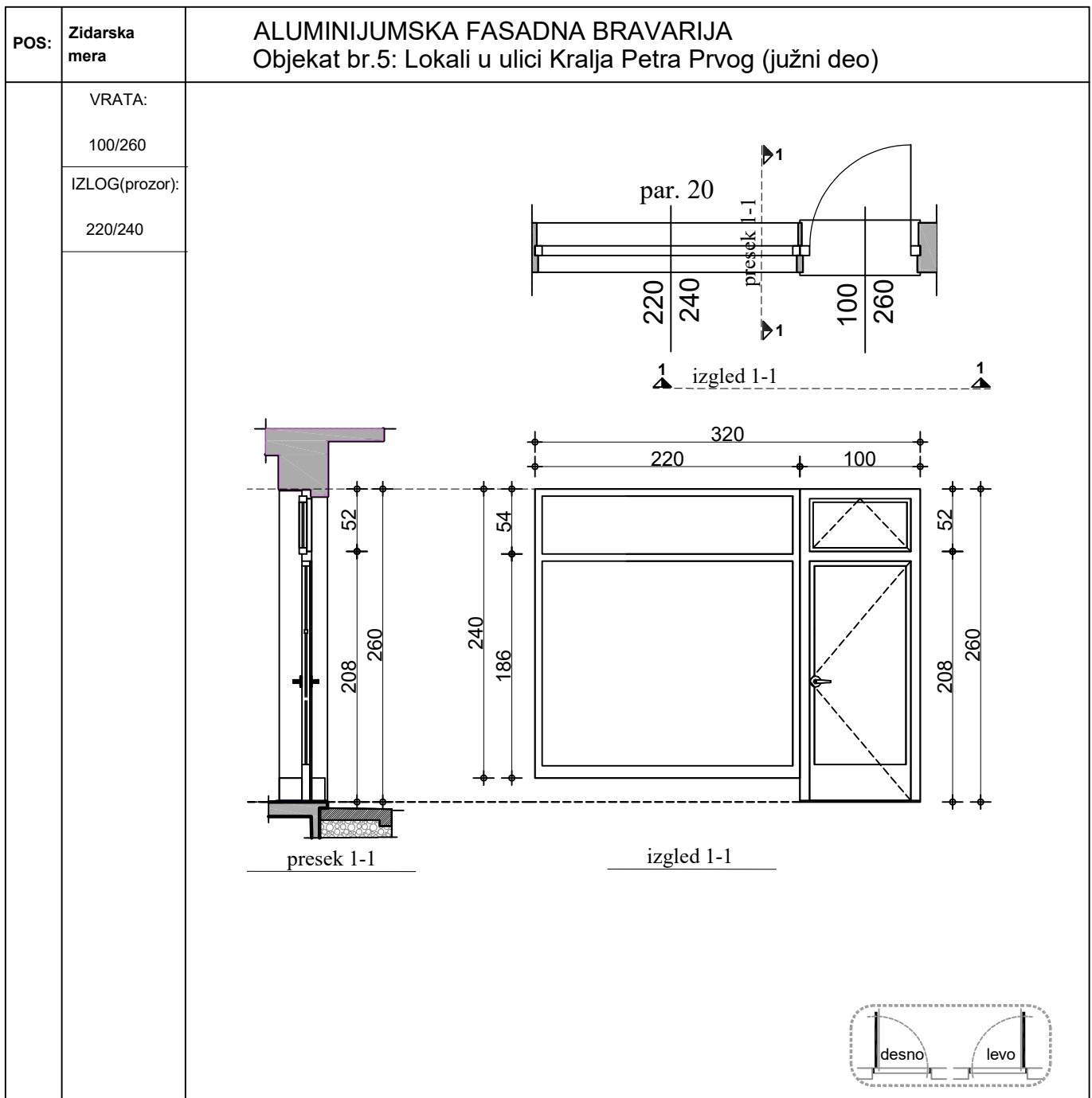

Sprat:	VRATA:	prizemlje	UKUPNO	IZLOG(prozor):	prizemlje	UKUPNO	
Komada:	desno	6	6		6	6	
	levo						

OPIS:

Fasadna pregrada sa vratim i nadsvetlom. Konstrukcija pregrade sa vratima je od eloksiranog aluminijuma sa višekomornim sistemom profila i termoprekidom. Zastakljivanje u gornjem delu pregrade sa vratima i nadsvetla je dvoslojnim niskoemisionim staklo paketom 6+12+6 mm sa kriptonom, dihtovanog trajno elastičnom EPDM gumom, vulkanizovanom na uglovima. Donji deo pregrade sa vratima je od plastificiranih aluminijumskih panela sa ispunom od termo panela.

Rukohvat je standardan pričvršćen šrafovim sa obe strane krila vrata u svemu prema šemi bravarije i izboru projektanta.

Okov je standardan i prilagođen obliku i načinu otvaranja, mora biti urađen u zavisnosti od očekivanog opterećenja i zaštićen od korozije.

Vrata su snabdevena cilindar bravom sa tri ključa. Boja prirodni aluminijum.

Proizvođač je dužan da projektantu dostavi na uvid i saglasnost raspoložive profile i sve detalje.

NAPOMENA: Pre početka radova, izvođač radova mora odgovorno sprovesti sva potrebna merenja za celokupno izvođenje radova. Izraditi prema Tehničkim uslovima za izvođenje bravarskih radova (TU-DŽVI). Sve detalje dostaviti na saglasnost odgovornom projektantu.

	JP "URBANIZAM I IZGRADNJA" Leskovac, Trg revolucije 45 tel/faks: 016/251-894 016/245-819 www.uileskovac.rs	INVESTITOR Grad Leskovac Leskovac, Pana Đukića 9-11	FAZA PZI
	OBJEKAT I LOKACIJA Objekat br.5: Lokali u ulici Kralja Petra Prvog (južni deo), spratnosti P KP br.6383/7 KO Leskovac, ul. Kralja Petra Prvog bb, Leskovac	NAZIV I OZNAKA DELA PROJEKTA Projekat za izvođenje kombinovane zeleno-robne pijace u bloku 25 u Leskovcu PROJEKAT ZA IZVOĐENJE ZA OBJEKAT BR.5	
RAZMERA 1:50	CRTEŽ FASADNA AL. BRAVARIJA Objekat br.5: Lokali u ulici Kralja Petra Prvog (južni deo)	DATUM 05.2022.	BROJ CRTEŽA 4.

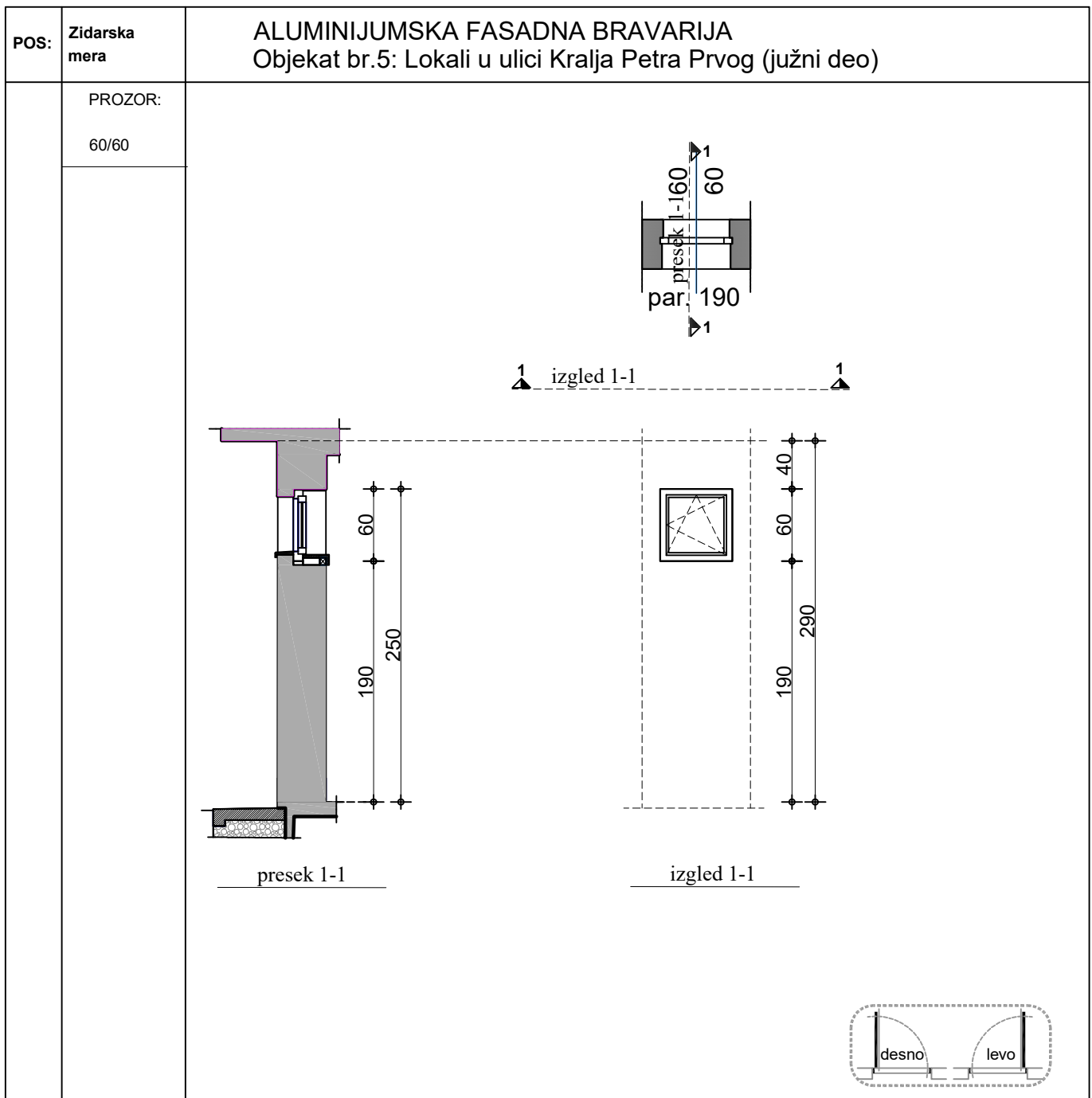

Sprat:	VRATA:		prizemlje	UKUPNO	PROZOR:	prizemlje	UKUPNO
	Komada:	desno					
	levo	+					

OPIS:

Prozor dimenzija 60×60cm od eloksiranog aluminijuma sa višekornim sistemom profila i termoprekidom. Zastakljivanje je dvoslojnim niskoemisionim staklo paketom 6+12+6 mm sa kriptonom, dihtovanog trajno elastičnom EPDM gumom, vulkanizovanom na uglovima. Okov je standardan i prilagođen obliku i načinu otvaranja, mora biti urađen u zavisnosti od očekivanog opterećenja i zaštićen od korozije. Vrata su snabdevena cilindar bravom sa tri ključa. Boja prirodni aluminijum.

Proizvođač je dužan da projektantu dostavi na uvid i saglasnost raspoložive profile i sve detalje.

NAPOMENA: Pre početka radova, izvođač radova mora odgovorno sprovesti sva potrebna merenja za celokupno izvođenje radova. Izraditi prema Tehničkim uslovima za izvođenje bravarskih radova (TU-DŽVI). Sve detalje dostaviti na saglasnost odgovornom projektantu.

	JP "URBANIZAM I IZGRADNJA" Leskovac, Trg revolucije 45 tel/faks: 016/251-894 016/245-819 www.uileskovac.rs	INVESTITOR Grad Leskovac Leskovac, Pana Đukića 9-11	FAZA PZI
	OBJEKAT I LOKACIJA Objekat br.5: Lokali u ulici Kralja Petra Prvog (južni deo), spratnosti P KP br.6383/7 KO Leskovac, ul. Kralja Petra Prvog bb, Leskovac	NAZIV I OZNAKA DELA PROJEKTA Projekat za izvođenje kombinovane zeleno-robne pijace u bloku 25 u Leskovcu PROJEKAT ZA IZVOĐENJE ZA OBJEKAT BR.5	
RAZMERA 1:50	CRTEŽ FASADNA AL. BRAVARIJA Objekat br.5: Lokali u ulici Kralja Petra Prvog (južni deo)	DATUM 05.2022.	BROJ CRTEŽA 5.

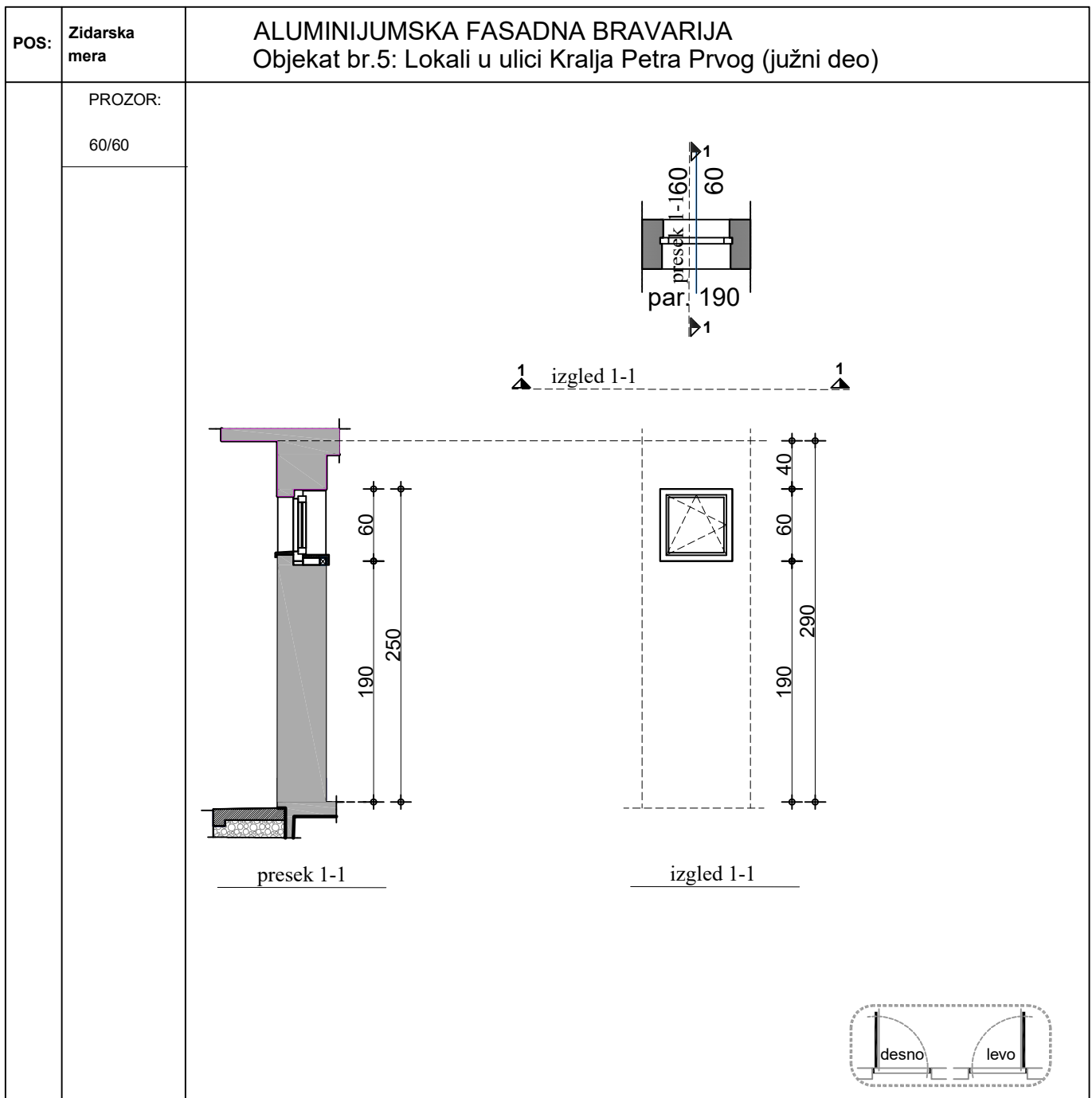

Sprat:	VRATA:		prizemlje	UKUPNO	PROZOR:	prizemlje	UKUPNO
	Komada:	desno					
	levo						

OPIS:

Prozor dimenzija 60×60cm od eloksiranog aluminijuma sa višekomornim sistemom profila i termoprekidom. Zastakljivanje je dvoslojnim niskoemisionim staklo paketom 6+12+6 mm sa kriptonom, dihtovanog trajno elastičnom EPDM gumom, vulkanizovanom na uglovima. Okov je standardan i prilagođen obliku i načinu otvaranja, mora biti urađen u zavisnosti od očekivanog opterećenja i zaštićen od korozije. Vrata su snabdevena cilindar bravom sa tri ključa. Boja prirodni aluminijum.

Proizvođač je dužan da projektantu dostavi na uvid i saglasnost raspoložive profile i sve detalje.

NAPOMENA: Pre početka radova, izvođač radova mora odgovorno sprovesti sva potrebna merenja za celokupno izvođenje radova. Izraditi prema Tehničkim uslovima za izvođenje bravarskih radova (TU-DŽVI). Sve detalje dostaviti na saglasnost odgovornom projektantu.

	JP "URBANIZAM I IZGRADNJA" Leskovac, Trg revolucije 45 tel/faks: 016/251-894 016/245-819 www.uileskovac.rs	INVESTITOR Grad Leskovac Leskovac, Pana Đukića 9-11	FAZA PZI
	OBJEKAT I LOKACIJA Objekat br.5: Lokali u ulici Kralja Petra Prvog (južni deo), spratnosti P KP br.6383/7 KO Leskovac, ul. Kralja Petra Prvog bb, Leskovac	NAZIV I OZNAKA DELA PROJEKTA Projekat za izvođenje kombinovane zeleno-robne pijace u bloku 25 u Leskovcu PROJEKAT ZA IZVOĐENJE ZA OBJEKAT BR.5	
RAZMERA 1:50	CRTEŽ FASADNA AL. BRAVARIJA Objekat br.5: Lokali u ulici Kralja Petra Prvog (južni deo)	DATUM 05.2022.	BROJ CRTEŽA 6.

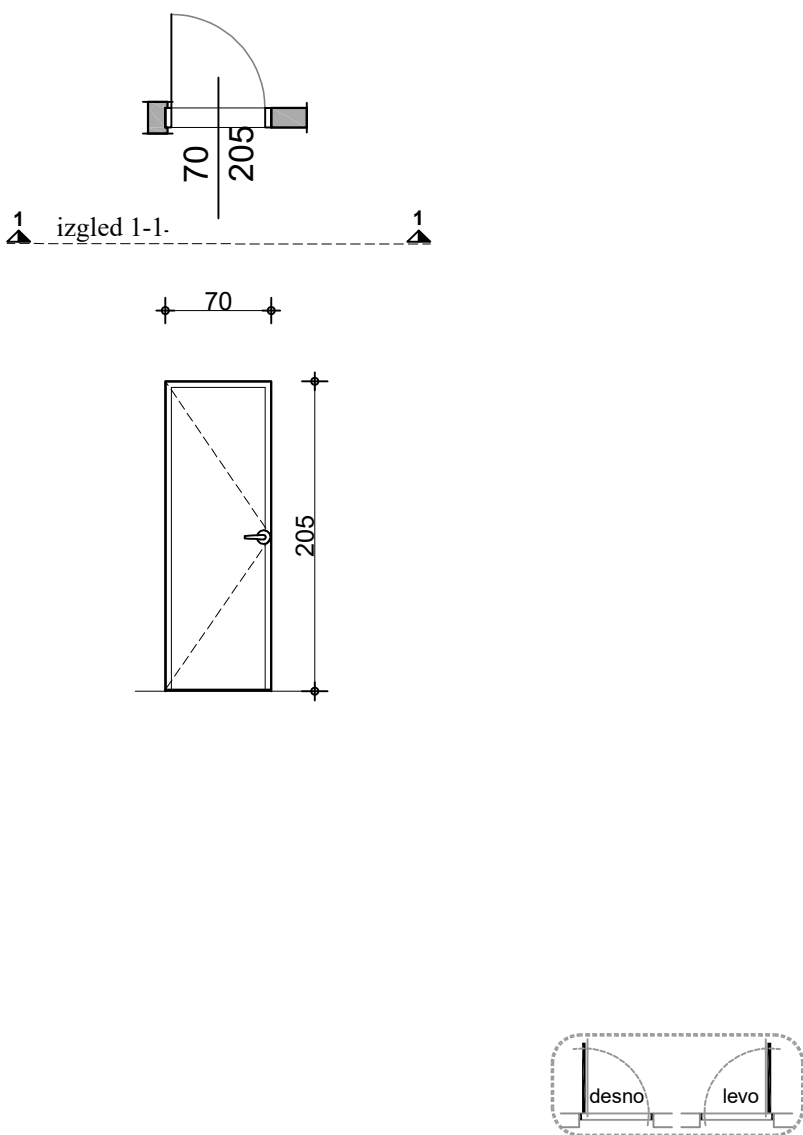
POS:	Zidarska mera	UNUTRAŠNJA STOLARIJA Objekat br.5: Lokali u ulici Kralja Petra Prvog (južni deo)	
	VRATA: 70/205		

Sprat:	VRATA:	prizemlje	UKUPNO	PROZOR:	prizemlje	UKUPNO	
Komada:	desno + levo	12	12		/	/	

OPIS:

Unutrašnja jednokrilna vrata sa slepim štokom. Dovratnik i konstrukcija krila su od jelovog masiva I klase bez čvorova. Krilo vrata je obostrano šperovano, debljina špera je mm sa ispunom od sačastog panela. Vrata bojiiti uljanom bojom dva puta i lakirati mat lakom. Boja je po izboru projektanta. Okov je standardan od eloksiranog aluminijuma, brava sa cilindrom za zaključavanje. Donji deo vrata je obostrano obložen aluminijumskim plastificiranim limom u visini od 30 cm.

Proizvođač je dužan da projektantu dostavi na uvid i saglasnost raspoložive profile i sve detalje.

NAPOMENA: Pre početka radova, izvođač radova mora odgovorno sprovesti sva potrebna merenja za celokupno izvođenje radova. Izraditi prema Tehničkim uslovima za izvođenje bravarskih radova (TU-DŽVI). Sve detalje dostaviti na saglasnost odgovornom projektantu.

 JP "URBANIZAM I IZGRADNJA" Leskovac, Trg revolucije 45 tel/faks: 016/251-894 016/245-819 www.uileskovac.rs	INVESTITOR Grad Leskovac Leskovac, Pana Đukića 9-11	FAZA PZI	
	OBJEKAT I LOKACIJA Objekat br.5: Lokali u ulici Kralja Petra Prvog (južni deo), spratnosti P KP br.6383/7 KO Leskovac, ul. Kralja Petra Prvog bb, Leskovac	NAZIV I OZNAKA DELA PROJEKTA Projekat za izvođenje kombinovane zeleno-robne pijace u bloku 25 u Leskovcu PROJEKAT ZA IZVOĐENJE ZA OBJEKAT BR.5	
RAZMERA 1:50	CRTEŽ UNUTRAŠNJA STOLARIJA Objekat br.5: Lokali u ulici Kralja Petra Prvog (južni deo)	DATUM 05.2022.	BROJ CRTEŽA 7.

POS:	Zidarska mera	UNUTRAŠNJA STOLARIJA Objekat br.5: Lokali u ulici Kralja Petra Prvog (južni deo)	
	VRATA: 70/205		

Sprat:	VRATA:	prizemlje	UKUPNO	PROZOR:	prizemlje	UKUPNO	
Komada:	desno		12	12	/	/	
	levo	+					

OPIS:

Unutrašnja jednokrlna vrata sa slepim štokom. Dovratnik i konstrukcija krila su od jelovog masiva I klase bez čvorova. Krilo vrata je obostrano šperovano, debljina špera je mm sa ispunom od sačastog panela. Vrata bojići uljanom bojom dva puta i lakirati mat lakom. Boja je po izboru projektanta. Okov je standardan od eloksiranog aluminijuma, brava sa cilindrom za zaključavanje. Donji deo vrata je obostrano obložen aluminijumskim plastificiranim limom u visini od 30 cm.

Proizvođač je dužan da projektantu dostavi na uvid i saglasnost raspoložive profile i sve detalje.

NAPOMENA: Pre početka radova, izvođač radova mora odgovorno sprovesti sva potrebna merenja za celokupno izvođenje radova. Izraditi prema Tehničkim uslovima za izvođenje bravarskih radova (TU-DŽVI). Sve detalje dostaviti na saglasnost odgovornom projektantu.

	JP "URBANIZAM I IZGRADNJA" Leskovac, Trg revolucije 45 tel/faks: 016/251-894 016/245-819 www.uileskovac.rs	INVESTITOR Grad Leskovac Leskovac, Pana Đukića 9-11	FAZA PZI
	OBJEKAT I LOKACIJA Objekat br.5: Lokali u ulici Kralja Petra Prvog (južni deo), spratnosti P KP br.6383/7 KO Leskovac, ul. Kralja Petra Prvog bb, Leskovac	NAZIV I OZNAKA DELA PROJEKTA Projekat za izvođenje kombinovane zeleno-robne pijace u bloku 25 u Leskovcu PROJEKAT ZA IZVOĐENJE ZA OBJEKAT BR.5	
RAZMERA 1:50	CRTEŽ UNUTRAŠNJA STOLARIJA Objekat br.5: Lokali u ulici Kralja Petra Prvog (južni deo)	DATUM 05.2022.	BROJ CRTEŽA 8.

**ПРОЈЕКАТ ЗА ИЗВОЂЕЊЕ КОМБИНОВАНЕ
ЗЕЛЕНО-РОБНЕ ПИЈАЦЕ У БЛОКУ 25 У ЛЕСКОВЦУ**

СВЕСКА 1/5 - ПРОЈЕКАТ АРХИТЕКТУРЕ ЗА ОБЈЕКАТ БР.5

1/5.7 ГРАФИЧКА ДОКУМЕНТАЦИЈА

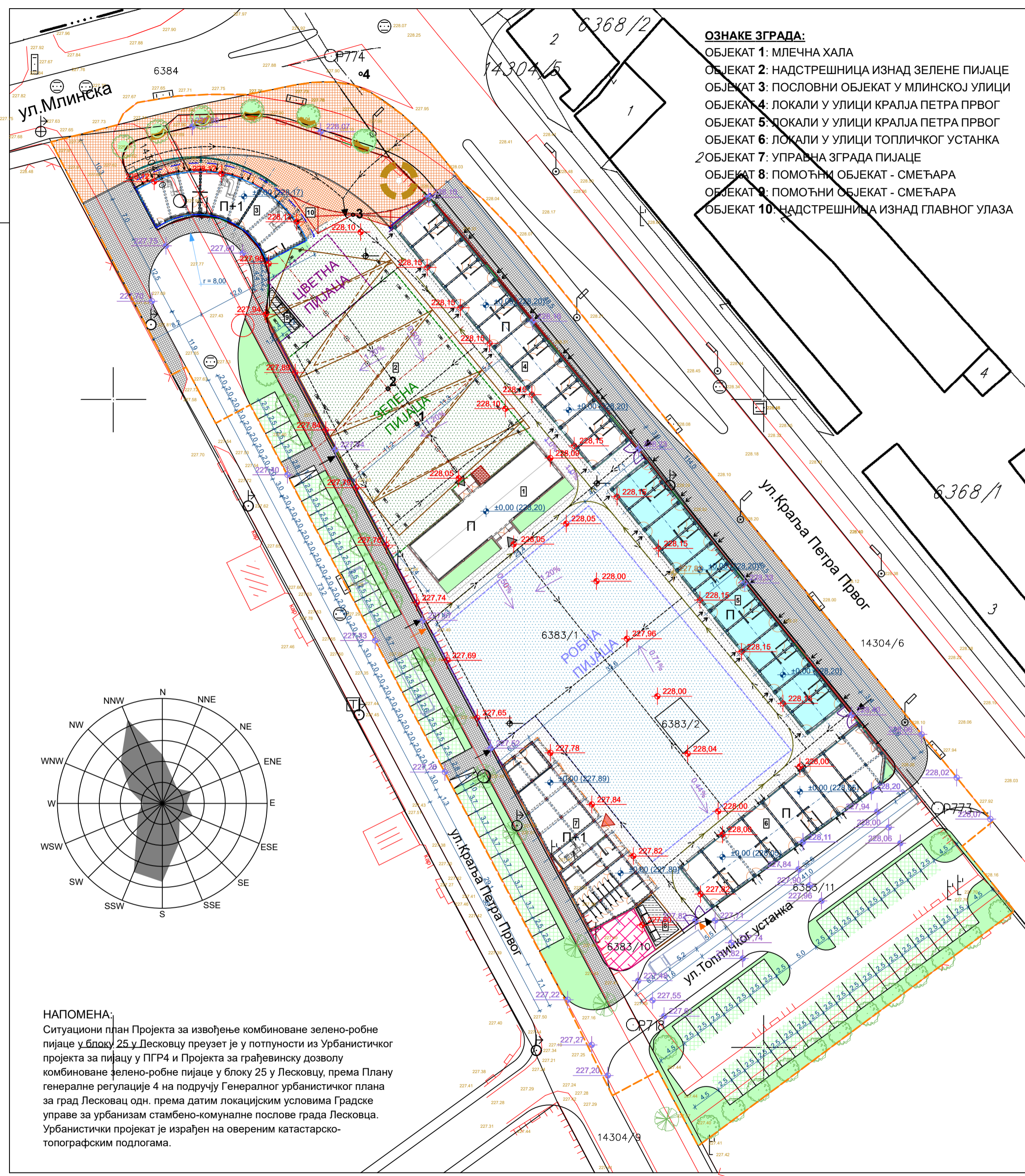

- ОЗНАКЕ ЗГРАДА:**
- ОБЈЕКАТ 1: МЛЕЧНА ХАЛА
 - ОБЈЕКАТ 2: НАДСТРЕШНИЦА ИЗНАД ЗЕЛЕНЕ ПИЈАЦЕ
 - ОБЈЕКАТ 3: ПОСЛОВНИ ОБЈЕКАТ У МЛИНСКОЈ УЛИЦИ
 - ОБЈЕКАТ 4: ЛОКАЛИ У УЛИЦИ КРАЉА ПЕТРА ПРВОГ
 - ОБЈЕКАТ 5: ЛОКАЛИ У УЛИЦИ КРАЉА ПЕТРА ПРВОГ
 - ОБЈЕКАТ 6: ЛОКАЛИ У УЛИЦИ ТОПЛИЧКОГ УСТАНКА
 - ОБЈЕКАТ 7: УПРАВНА ЗГРАДА ПИЈАЦЕ
 - ОБЈЕКАТ 8: ПОМОЋНИ ОБЈЕКАТ - СМЕЂАРА
 - ОБЈЕКАТ 9: ПОМОЋНИ ОБЈЕКАТ - СМЕЂАРА
 - ОБЈЕКАТ 10: НАДСТРЕШНИЦА ИЗНАД ГЛАВНОГ УЛАЗА

ЛЕГЕНДА

- ГРАНИЦА ПОДРУЧЈА ГРАЂЕВИНСКЕ ИНТЕРВЕНЦИЈЕ
- КАТАСАРСКО СТАЊЕ
- ФАКТИЧКО СТАЊЕ
- ГРАЂЕВИНСКА ЛИНИЈА
- ГРАНИЦА ОБУХВАТА УРБАНИСТИЧКОГ ПРОЈЕКТА
- ▲ +228.15 ▲ +228.33 АПСОЛУТНЕ КОТЕ ПАРТЕРНОГ УРЕЂЕЊА / ПРИСТУПНИХ САОБРАЋАЈНИЦА
- ▲ ±0.00 (+228.20) РЕЛАТИВНЕ И АПСОЛУТНЕ КОТЕ ПРИЗЕМЉА ОБЈЕКТА

ПЛАНИРАНА РЕАЛИЗАЦИЈА У ДРУГОЈ ФАЗИ ИЗГРАДЊЕ

- ОБЈЕКАТ БР.5 (ПОСЛОВНИ ПРОСТОР СА 12 ЛОКАЛА)
- УЛАЗИ У ПИЈАЦУ**
- ▲ УЛАЗ ЗА ПЕШАКЕ
 - ▲ КОЛСКИ ПРИЛАЗ
 - ▲ УЛАЗ У ЛОКАЛЕ
 - ▲ УЛАЗ У МЛЕЧНУ ХАЛУ
 - ▲ УЛАЗ У УПРАВУ ПИЈАЦЕ
 - ОГРАДА И КАПИЈЕ
 - ЛИНИЈА ДОСТАВЕ
 - ГЛАВНИ ПЕШАЧКИ ПРАВЦИ

ПИЈАЧНИ ПРОСТОР

- ПРОСТОР НАМЕЊЕН ЗЕЛЕНОЈ ПИЈАЦИ
- МЛЕЧНА ХАЛА
- ПРОСТОР ЗА КОНТРОЛНУ ВАГУ
- ПРОСТОР НАМЕЊЕН ЦВЕТНОЈ ПИЈАЦИ
- НАДСТРЕШНИЦА
- ПРОСТОР НАМЕЊЕН РОБНОЈ ПИЈАЦИ
- УПРАВНА ЗГРАДА СА ПРАТЕЋИМ САДРЖАЈИМА ПИЈАЦЕ
- ЛИНИЈА СПРАТА УПРАВНЕ ЗГРАДА СА ПРАТЕЋИМ САДРЖАЈИМА ПИЈАЦЕ
- ПРОСТОР ЗА СМЕШТАЈ СМЕЂА

КОМЕРЦИЈАЛНИ ПРОСТОР

- ЛОКАЛИ ОРЈЕНТИСАНИ ДВОСТРАНО
- ЛОКАЛИ НАМЕЊЕНИ ЦЕНТРАЛНИМ ДЕЛАТНОСТИМА
- ЛИНИЈА СПРАТА ЛОКАЛА НАМЕЊЕНИХ ЦЕНТРАЛНИМ ДЕЛАТНОСТИМА
- АСФАЛТИРАЊЕ ПЛАТОА ЗЕЛЕНЕ И РОБНЕ ПИЈАЦЕ
- АСФАЛТИРАЊЕ ОСТАЛИХ ПОВРШИНА УНУТАР ПИЈАЦЕ
- ПОПЛОЧАВАЊЕ ПЛАТОА ИСПРЕД ГЛАВНОГ УЛАЗА
- ПОПЛОЧАВАЊЕ ТРОТОАРА У УЛИЦИ КРАЉА ПЕТРА ПРВОГ
- ПОПЛОЧАВАЊЕ РАСТЕР ПЛОЧАМА
- ЗЕЛЕНЕ ПОВРШИНЕ - ТРАВЊАК
- ПОСТОЈЕЋИ ДРВОРЕД - Acer pseudoplatanus (ЈАВОР)
- ПЛАНИРАНО ДРВЕЋЕ - средњи дрворедни лишћари
- КЛУПА
- ПРОСТОР ПЛАНИРАНЕ ТРАФОСТАНИЦЕ

НАПОМЕНА:
 Ситуациони план Пројекта за извођење комбиноване зелено-робне пијаци у блоку 25 у Десковцу преузет је у потпуности из Урбанистичког пројекта за пијаци у ПГР4 и Пројекта за грађевинску дозволу комбиноване зелено-робне пијаци у блоку 25 у Лесковцу, према Плану генералне регулације 4 на подручју Генералног урбанистичког плана за град Лесковац одн. према датим локацијским условима Градске управе за урбанизам стамбено-комуналне послове града Лесковца. Урбанистички пројекат је израђен на овереним катастарско-топографским подлогама.

ЈП "УРБАНИЗАМ И ИЗГРАДЊА" Лесковац, Трг револуције 45 www.uileskovac.rs		ИНВЕСТИТОР Град Лесковац Лесковац, Пана Ђулућа 9-10	ФАЗА ПЗИ
ОДГОВОРНИ ПРОЈЕКТАНТ име и презиме Александар Ђорђевић, д.и.а БРОЈ ЛИЦЕНЦЕ: 300 К278 11	параф	ОБЈЕКАТ И ЛОКАЦИЈА Објекат бр.5: Пословни објекат са 12 локала у Улици краља Петра првог (Југ) на КП бр.6383/7 КО Лесковац, Ул. Краља Петра првог бб у Лесковцу	
САРАДНИЦИ ПРОЈЕКТАНТА име и презиме	параф	НАЗИВ И ОЗНАКА ДЕЛА ПРОЈЕКТА Пројекат за извођење комбиноване зелено-робне пијаци у блоку 25 у Лесковцу СВЕСКА 1/5 - ПРОЈЕКАТ АРХИТЕКТУРЕ ЗА ОБЈЕКАТ БР.5	
РАЗМЕРА 1:500	ЦРТЕЖ СИТУАЦИОНО-НИВЕЛАЦИОНИ ПЛАН СА ОСНОВАМА ПРИЗЕМЉА	ДАТУМ 06.2023.	БРОЈ ЦРТЕЖА 1

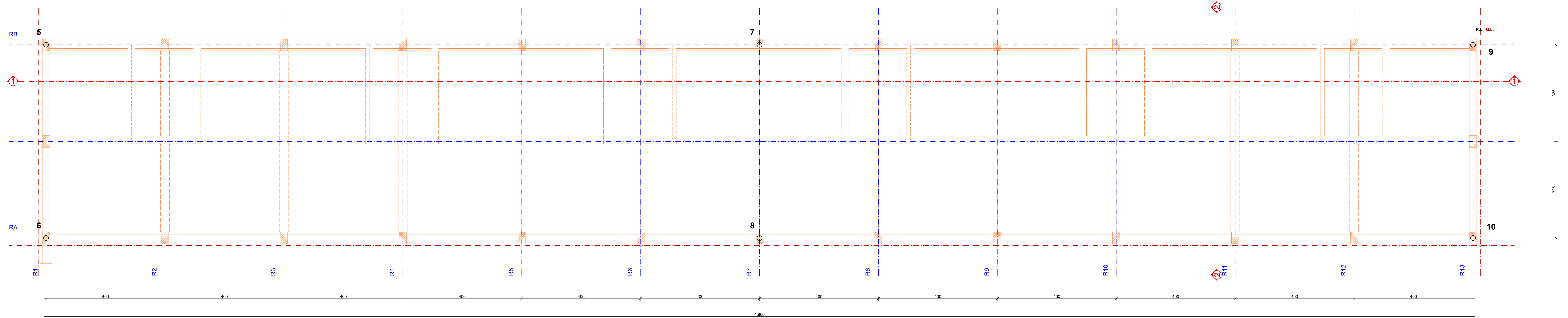
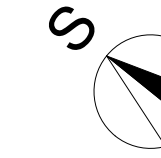

 JP URBANIZAM I IZGRADNJA LESKOVAC Trg revolucije 45, 16000 Leskovac www.uileskovac.rs		INVESTITOR GRAD LESKOVAC Pana Đukića 9-10, 16000 Leskovac	FAZA PZI
ODGOVORNI PROJEKTANT ime i prezime Aleksandar Dordević, dipl.inž.arh. BROJ LICENCE: 300 K278 11	paraf 	OBJEKAT I LOKACIJA Objekat br.5: Poslovni objekat sa 12 lokala u Ulici kralja Petra prvog (jug) na KP br.6383/7 KO Leskovac, Ul. Kralja Petra prvog bb u Leskovcu	
SARADNICI PROJEKTANTA ime i prezime	paraf	NAZIV I OZNAKA DELA PROJEKTA Projekat za izvođenje kombinovane zeleno-rozne pijace u bloku 25 u Leskovcu SVESKA 1/5 - PROJEKAT ARHITEKTURE ZA OBJEKAT BR.5	
RAZMERA 1 : 50	NAZIV CRTEŽA KONSTRUKTIVNI RASTER	DATUM 06.2023.	BROJ CRTEŽA 2

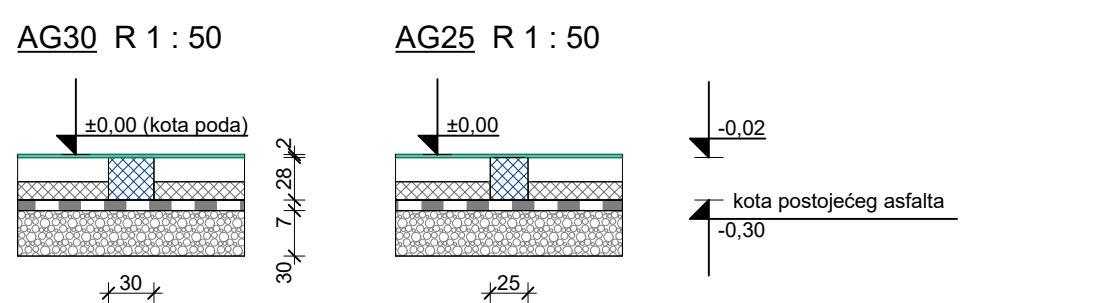
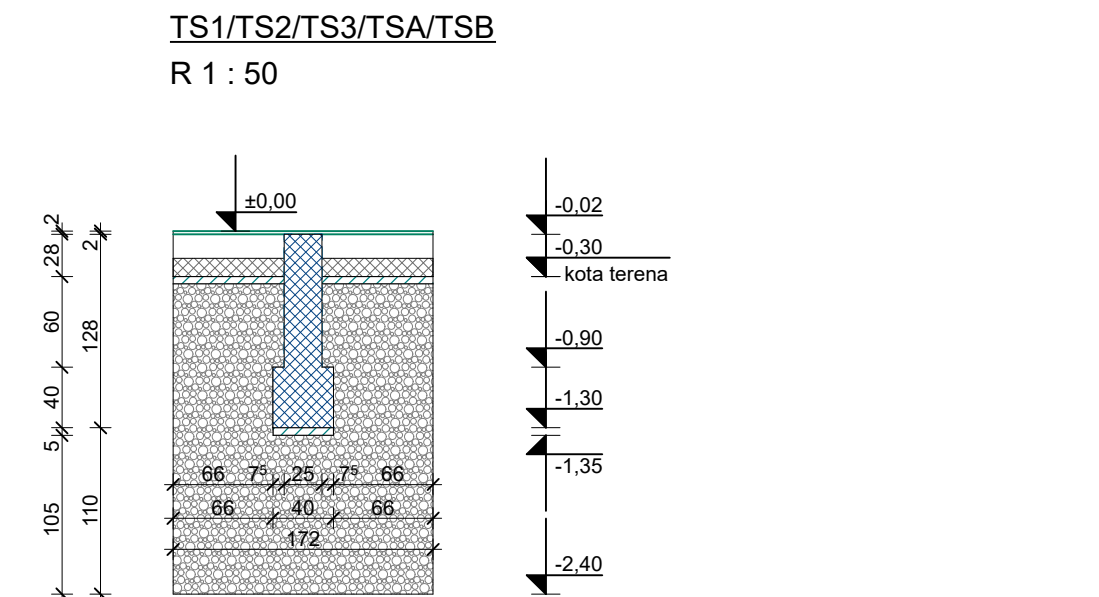
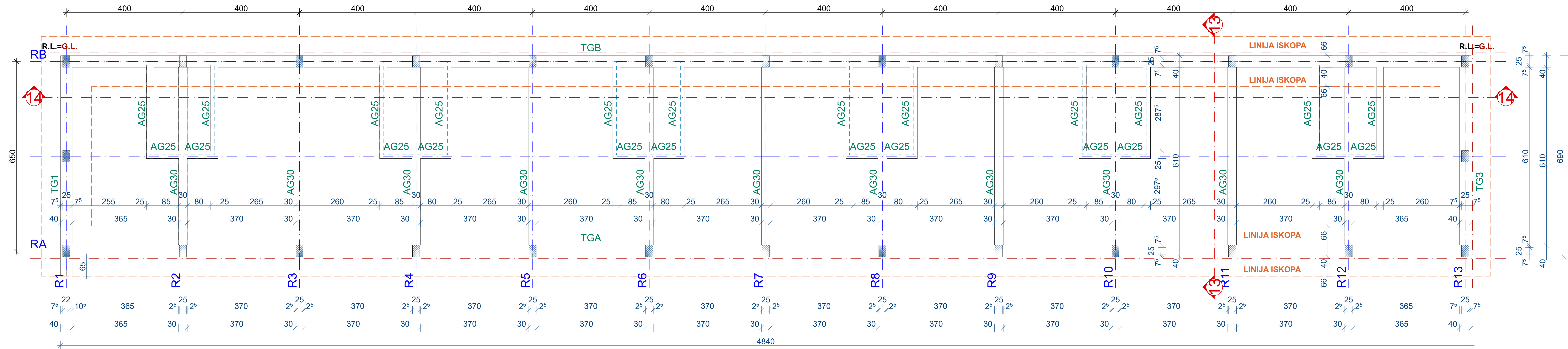
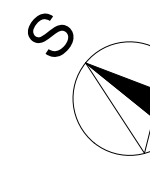

JP URBANIZAM I IZGRADNJA LESKOVAC Trg revolucije 45, 16000 Leskovac www.uileskovac.rs	ime i prezime Aleksandar Dordević, dipl.inž.arh. BROJ LICENCE: 300 K278 11	paraf 	INVESTITOR GRAD LESKOVAC Pana Đukića 9-10, 16000 Leskovac	FAZA PZI
			ODGOVORNI PROJEKTANT	OBJEKAT I LOKACIJA Objekat br.5: Poslovni objekat sa 12 lokala u Ulici kralja Petra prvog (jug) na KP br.6383/7 KO Leskovac, Ul. Kralja Petra prvog bb u Leskovcu
SARADNICI PROJEKTANTA	ime i prezime			paraf
RAZMERA 1 : 50	NAZIV CRTEŽA OSNOVA TEMELJJA			DATUM 06.2023.
				BROJ CRTEŽA 3

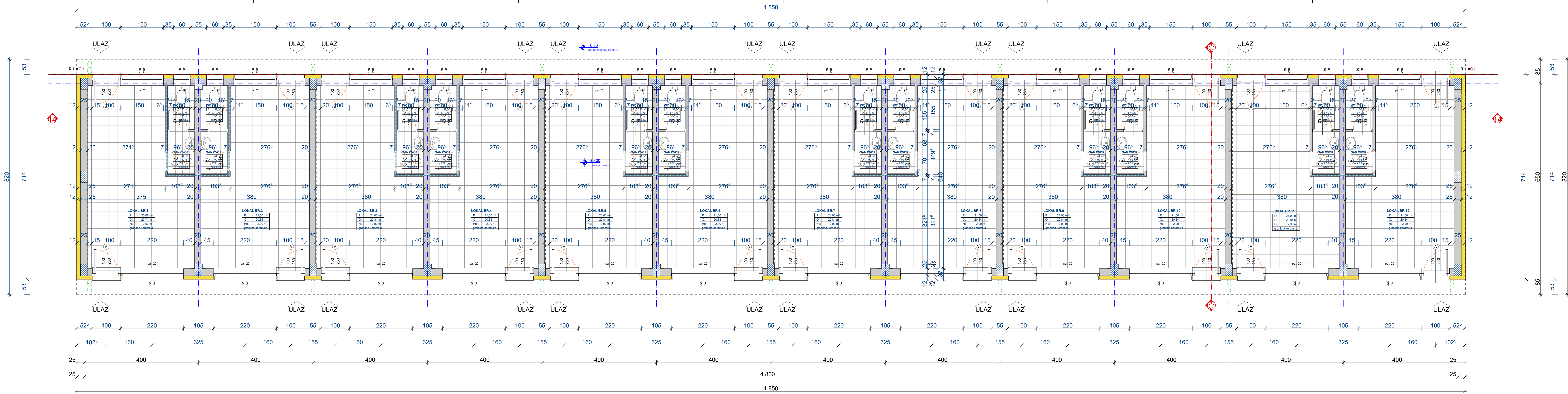
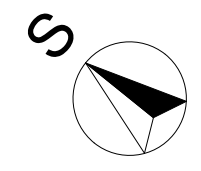

JP URBANIZAM I IZGRADNJA LESKOVAC Trg revolucije 45, 16000 Leskovac www.uileskovac.rs		INVESTITOR GRAD LESKOVAC Puna Đukića 9-10, 16000 Leskovac	FAZA PZI
ODGOVORNI PROJEKTANT ime i prezime Aleksandar Dordević, dipl. inž. arh. BROJ LICENCE: 300 K278 11	paraf 	OBJEKAT I LOKACIJA Objekat br.5: Poslovni objekat sa 12 lokala u Ulici kralja Petra Prvog (jug) na KP br.6383/7 KO Leskovac, Ul. Kralja Petra prvog bb u Leskovcu	
SARADNICI PROJEKTANTA ime i prezime	paraf	NAZIV I OZNAKA DELA PROJEKTA Projekat za izvođenje kombinovane zeleno-rozne pijace u bloku 25 u Leskovcu SVESKA 1/5 - PROJEKAT ARHITEKTURE ZA OBJEKAT BR.5	
RAZMERA 1 : 50	NAZIV CRTEŽA OSNOVA PRIZEMLJA	DATUM 06.2023.	BROJ CRTEŽA 4

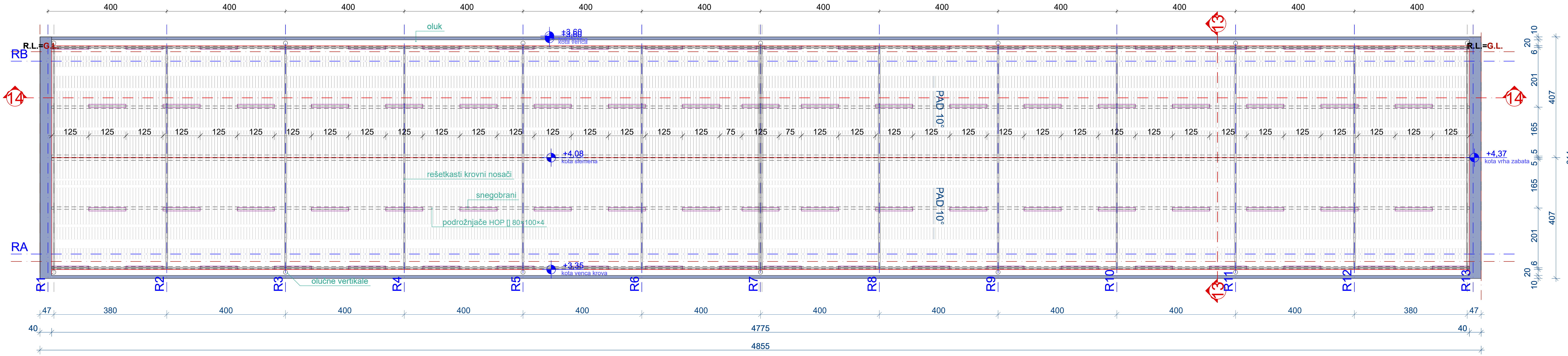
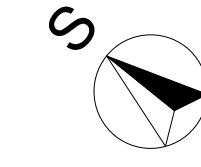

ČELIČNA REŠETKA HOP 50/50/3 kom 14
 RAZMERA 1:50

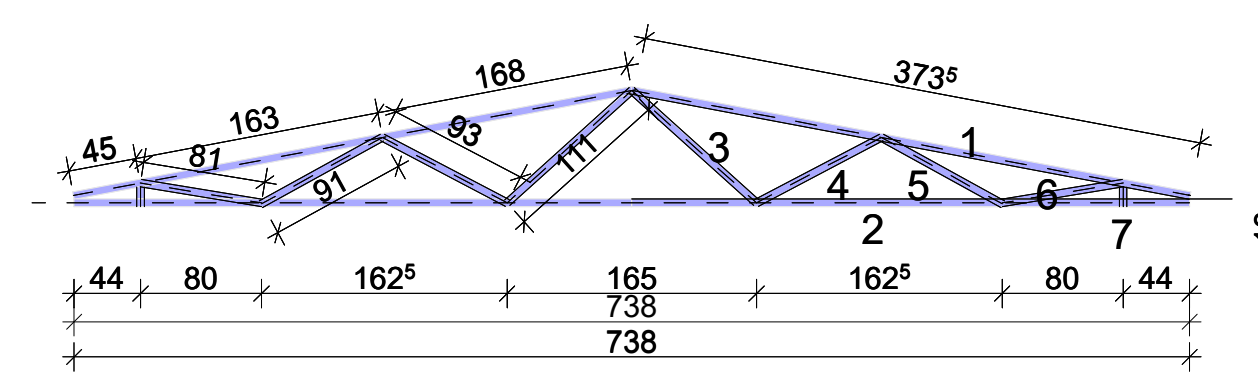

ČD1 i ČG2 HOP 80/100/4 čn 24
 400

JP URBANIZAM I IZGRADNJA LESKOVAC Trg revolucije 45, 16000 Leskovac www.uileskovac.rs		INVESTITOR GRAD LESKOVAC Pana Đukića 9-10, 16000 Leskovac		FAZA PZI
ODGOVORNI PROJEKTANT ime i prezime Aleksandar Dordević, dipl.inž.arh. BROJ LICENCE: 300 K278 11	paraf 	OBJEKAT I LOKACIJA Objekat br.5: Poslovni objekat sa 12 lokala u Ulici kralja Petra prvog (jug) na KP br.6383/7 KO Leskovac, Ul. Kralja Petra prvog bb u Leskovcu		
SARADNICI PROJEKTANTA ime i prezime	paraf	NAZIV I OZNAKA DELA PROJEKTA Projekat za izvođenje kombinovane zeleno-rozne pijace u bloku 25 u Leskovcu SVESKA 1/5 - PROJEKAT ARHITEKTURE ZA OBJEKAT BR.5		
RAZMERA 1 : 50	NAZIV CRTEŽA OSNOVA KROVA	DATUM 06.2023.	BROJ CRTEŽA 5	

PODUŽNI PRESEK 1-1

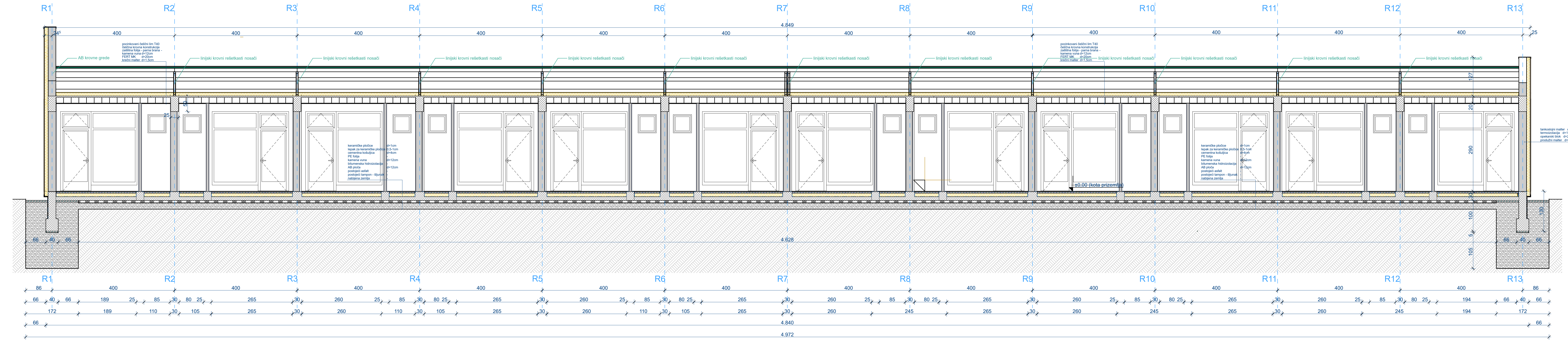

POPREČNI PRESEK 2-2

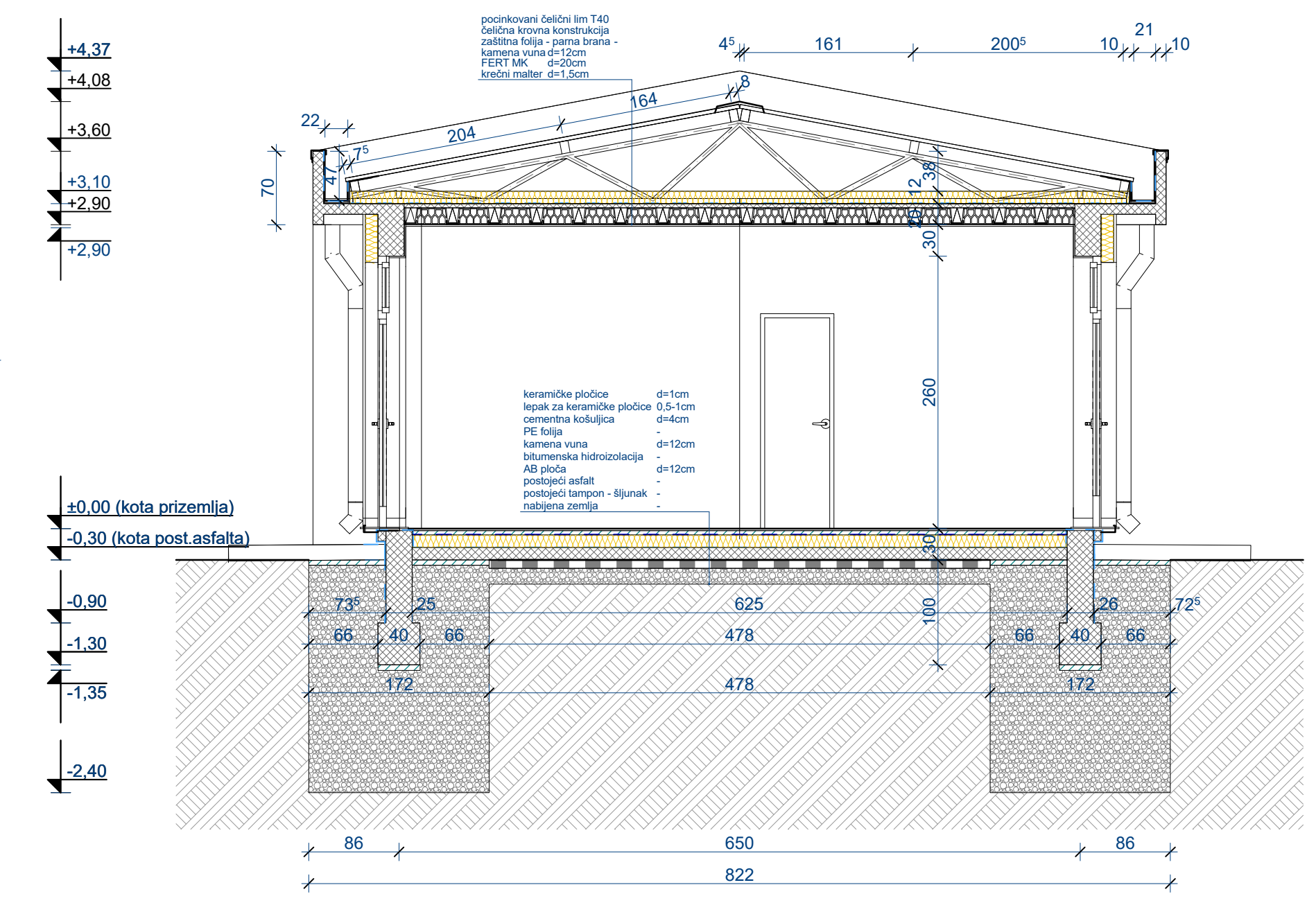

- LEGENDA:
- armirani beton
 - nearmirani beton
 - šljunak
 - zemlja
 - termoizolacija

 JP URBANIZAM I IZGRADNJA LESKOVAC Trg revolucije 45, 16000 Leskovac www.uileskovac.rs		INVESTITOR GRAD LESKOVAC Pana Đukića 9-10, 16000 Leskovac	FAZA PZI
ODGOVORNI PROJEKTANT ime i prezime Aleksandar Dordević, dipl.inž.arh. BROJ LICENCE: 300 K278 11	paraf 	OBJEKAT I LOKACIJA Objekat br.5: Poslovni objekat sa 12 lokala u Ulici kralja Petra prvog (jug) na KP br.6383/7 KO Leskovac, Ul. Kralja Petra prvog bb u Leskovcu	
SARADNICI PROJEKTANTA ime i prezime	paraf	NAZIV I OZNAKA DELA PROJEKTA Projekat za izvođenje kombinovane zeleno-rozne pijace u bloku 25 u Leskovcu SVESKA 1/5 - PROJEKAT ARHITEKTURE ZA OBJEKAT BR.5	
RAZMERA 1 : 50	NAZIV CRTEŽA KARAKTERISTIČNI PRESECI KROZ OBJEKAT	DATUM 06.2023.	BROJ CRTEŽA 6

IZGLED FASADE PREMA ULICI KRALJA PETRA PRVOG (ISTOČNA FASADA)

IZGLED FASADE PREMA ULICI KRALJA PETRA PRVOG (ISTOČNA FASADA)

IZGLED FASADE PREMA PIJACI (ZAPADNA FASADA)

IZGLED FASADE PREMA PIJACI (ZAPADNA FASADA)

IZGLED BOČNIH FASADA (JUŽNE I SEVERNE FASADE)

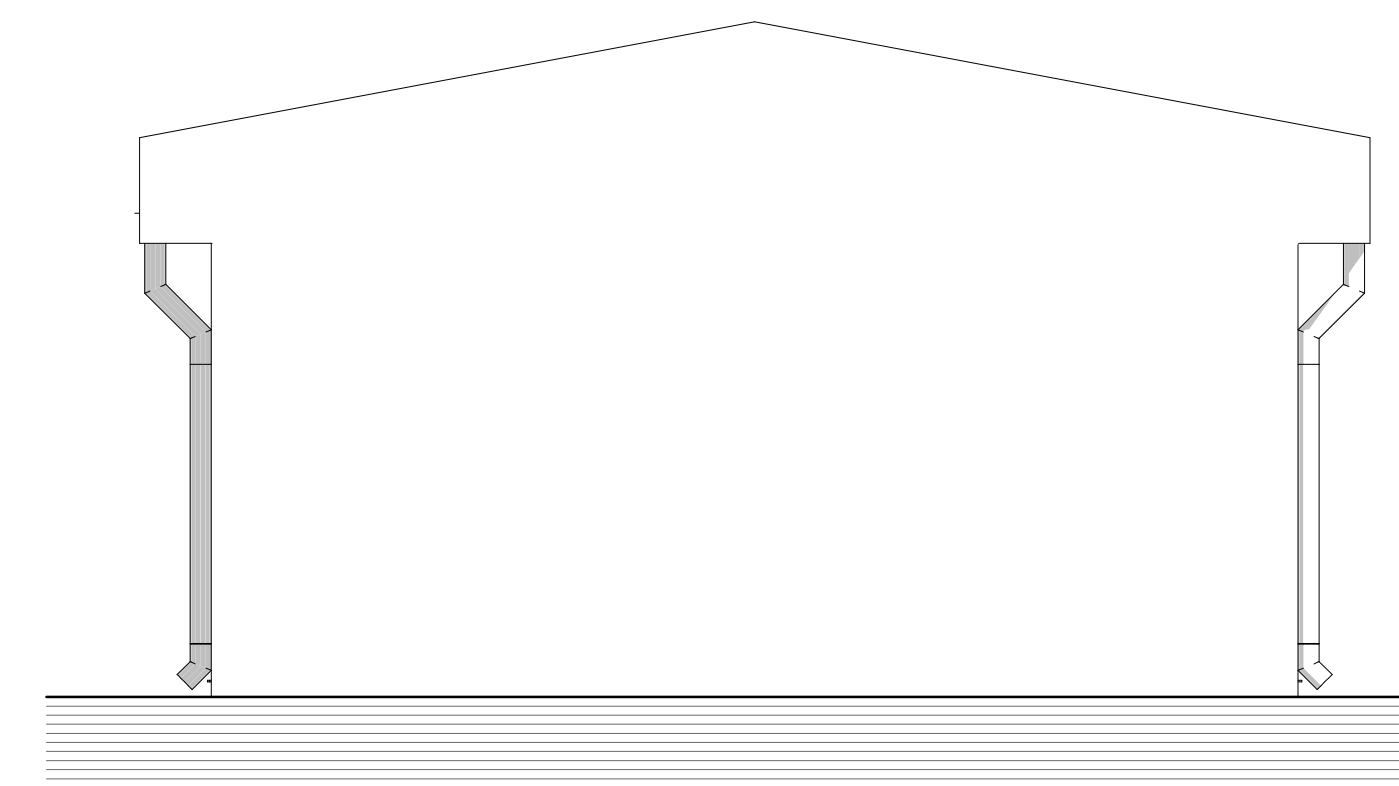

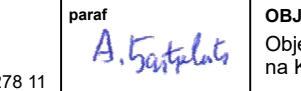
 JP URBANIZAM I IZGRADNJA LESKOVAC Trg revolucije 45, 16000 Leskovac www.uileskovac.rs	INVESTITOR GRAD LESKOVAC Pana Đukića 9-10, 16000 Leskovac		FAZA PZI
	ODGOVORNI PROJEKTANT ime i prezime Aleksandar Dordević, dipl. inž. arh. BROJ LICENCE: 300 K278 11	paraf 	OBJEKAT I LOKACIJA Objekat br.5: Poslovni objekat sa 12 lokala u Ulici kralja Petra prvog (jug) na KP br.6383/7 KO Leskovac, Ul. Kralja Petra prvog bb u Leskovcu
SARADNICI PROJEKTANTA ime i prezime	paraf	NAZIV I OZNAKA DELA PROJEKTA Projekat za izvođenje kombinovane zeleno-rozne pijace u bloku 25 u Leskovcu SVESKA 1/5 - PROJEKAT ARHITEKTURE ZA OBJEKAT BR.5	DATUM 06.2023.
RAZMERA 1 : 50	NAZIV CRTEŽA IZGLEDI FASADA OBJEKTA	BROJ CRTEŽA 7	

DETALJ "A"

POD NA TLU (iznad temeljnih jama)

- unutra
- 1) keramičke pločice 60×60cm d=10mm
 - 2) lepak za keramiku d=5-10mm
 - 3) armirani cementni estrih d=40mm
 - 4) PE nepropusna folija
 - 5) kamena mineralna vuna d=120mm
 - 6) bitumenska hidroizolacija
 - 7) armirano-betonska ploča d=120cm
 - 8) podložni beton d=50mm
 - 9) tampon - šljunak
- tlo

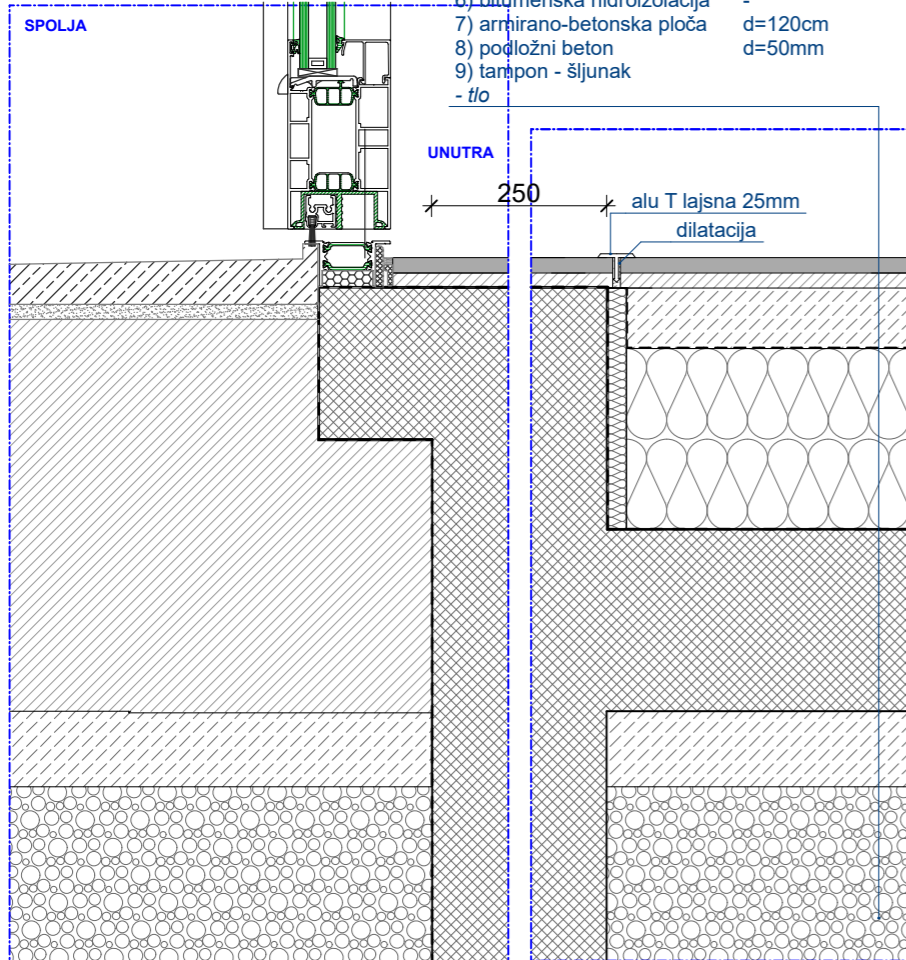

DETALJ "B"

POD NA TLU (iznad postojećeg asfalta)

- unutra
- 1) keramičke pločice 60×60cm d=10mm
 - 2) lepak za keramiku d=5-10mm
 - 3) armirani cementni estrih d=40mm
 - 4) PE nepropusna folija
 - 5) kamena mineralna vuna d=120mm
 - 6) bitumenska hidroizolacija
 - 7) armirano-betonska ploča d=120cm
 - 8) postojeći asfalt
 - 9) postojeći tampon - šljunak
- tlo

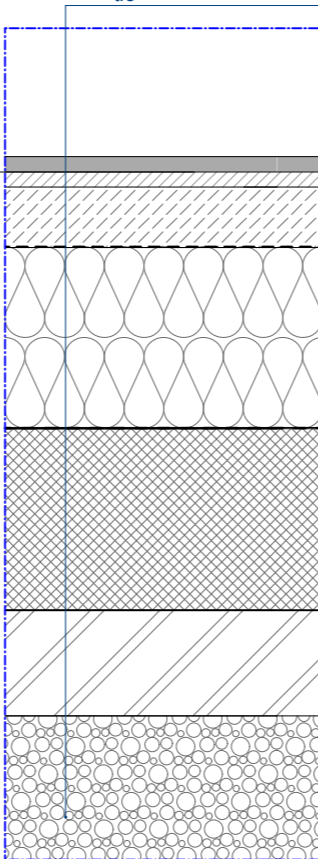

DETALJ "C"

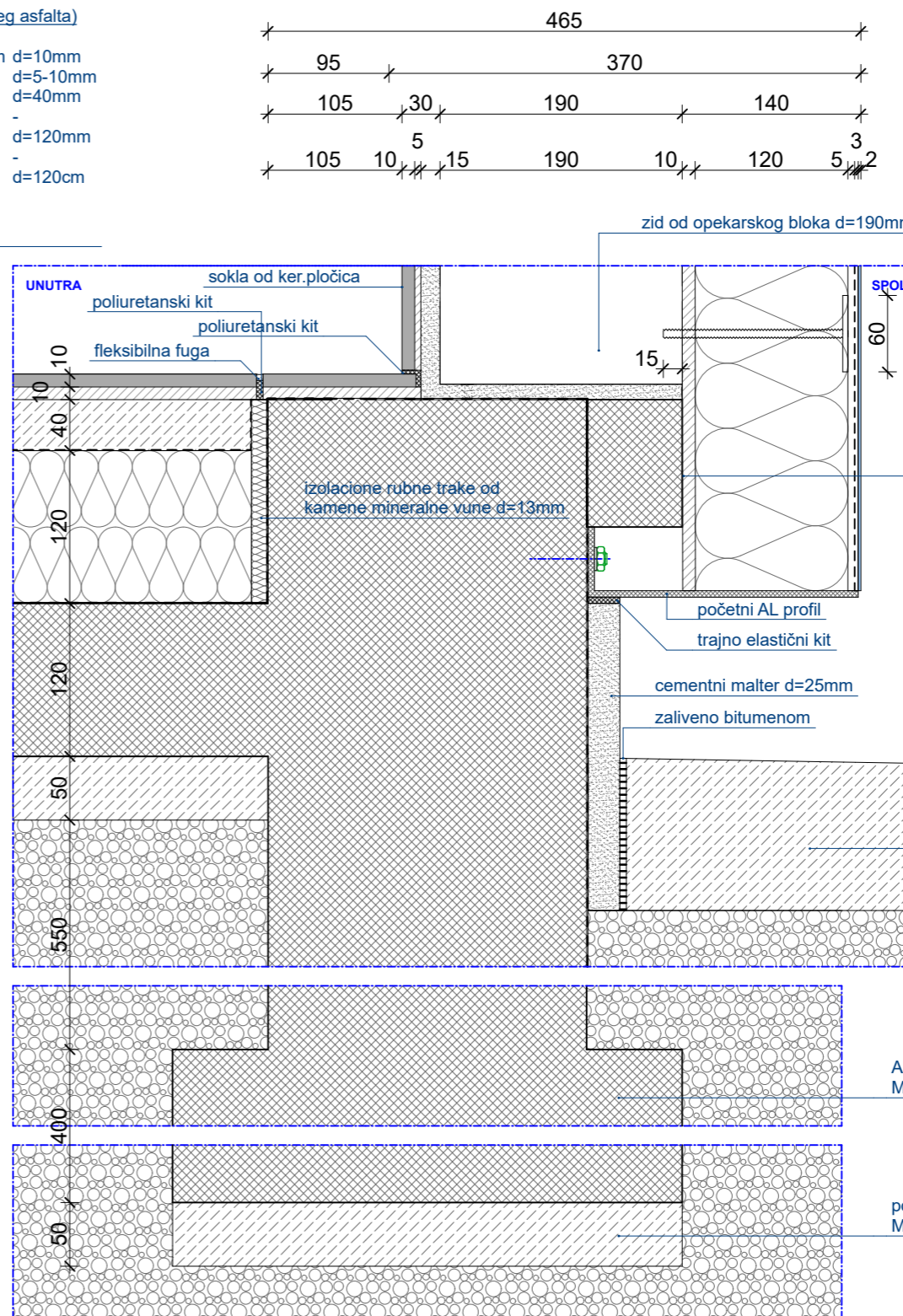



TERMOIZOLACIONI SISTEM

- spolja
- 1) završni sloj fasade d=1,5-2,0mm
 - 2) osnovni sloj od polimer cementnog lepka d=8mm (min. debljina 5mm)
 - mrežica utisnuta na spoljnoj trećini debljine osnovnog sloja (maks. pokrivenost 3mm)
 - 3) kamena mineralna vuna d=120mm
 - 4) polimer cementni lepak d=10mm
- unutra

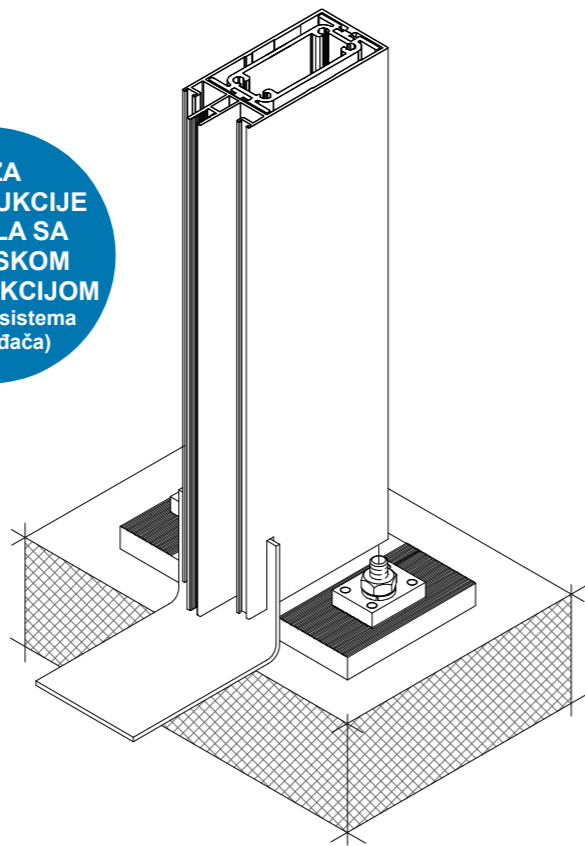
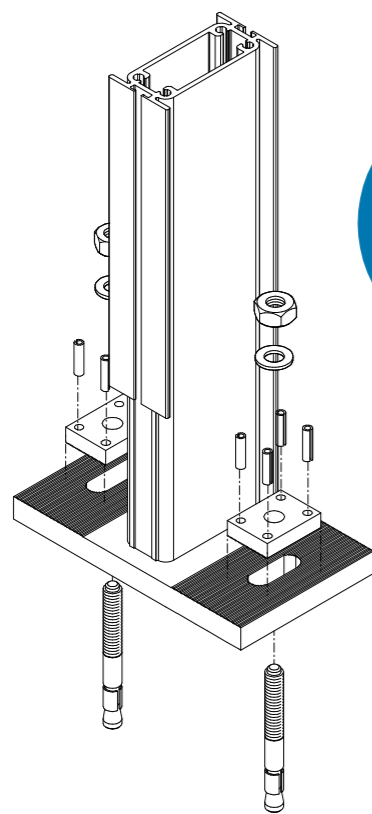
VEZA KONSTRUKCIJE PORTALA SA BETONSKOM KONSTRUKCIJOM
(zavisi od sistema proizvođača)



 JP URBANIZAM I IZGRADNJA LESKOVAC Trg revolucije 45, 16000 Leskovac www.uileskovac.rs		INVESTITOR GRAD LESKOVAC Pana Đukića 9-10, 16000 Leskovac	FAZA PZI
ODGOVORNI PROJEKTANT ime i prezime Aleksandar Đorđević, dipl.inž.arh... BROJ LICENCE: 300 K278 11	paraf 	OBJEKAT I LOKACIJA Objekat br.5: Poslovni objekat sa 12 lokala u Ulici kralja Petra prvog (jug) na KP br.6383/7 KO Leskovac, Ul. Kralja Petra prvog bb u Leskovcu	
SARADNICI PROJEKTANTA ime i prezime	paraf	NAZIV I OZNAKA DELA PROJEKTA Projekat za izvođenje kombinovane zeleno-robne pijace u bloku 25 u Leskovcu SVESKA 1/5 - PROJEKAT ARHITEKTURE ZA OBJEKAT BR.5	
RAZMERA 1:5	NAZIV CRTEŽA ARHITEKTONSKI DETALJI "A", "B" I "C"		DATUM 06.2023.
			BROJ CRTEŽA D1

DETALJ "D"

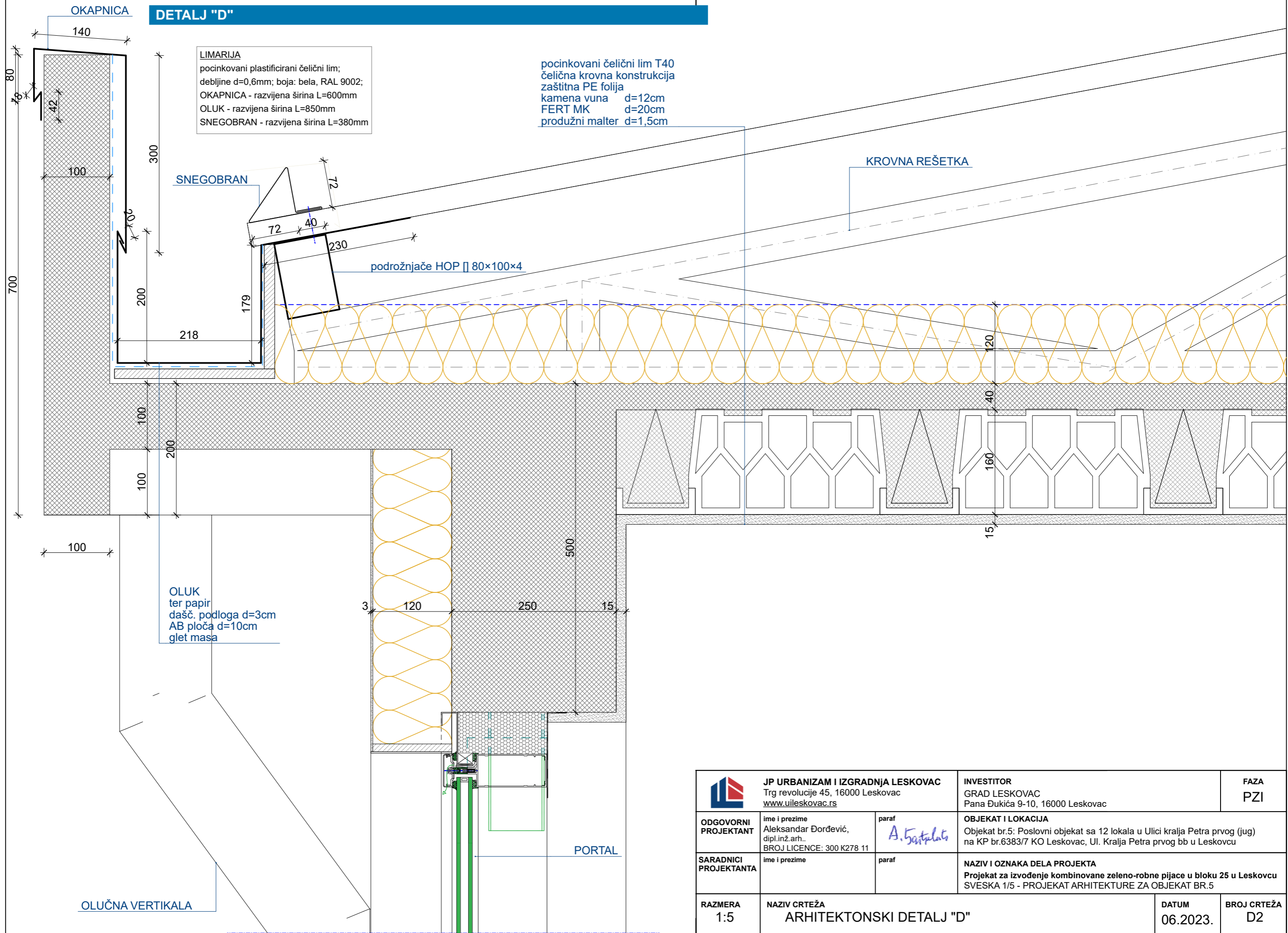

LIMARIJA
 pocinkovani plastificirani čelični lim;
 debljine d=0,6mm; boja: bela, RAL 9002;
 OKAPNICA - razvijena širina L=600mm
 OLUK - razvijena širina L=850mm
 SNEGOBRAN - razvijena širina L=380mm

pocinkovani čelični lim T40
 čelična krovna konstrukcija
 zaštitna PE folija
 kamena vuna d=12cm
 FERT MK d=20cm
 produžni malter d=1,5cm

SNEGOBRAN



KROVNA REŠETKA

podrožnjače HOP || 80x100x4

OLUK
 ter papir
 dašč. podloga d=3cm
 AB ploča d=10cm
 glet masa

PORTAL

OLUČNA VERTIKALA

 JP URBANIZAM I IZGRADNJA LESKOVAC Trg revolucije 45, 16000 Leskovac www.uileskovac.rs	INVESTITOR GRAD LESKOVAC Pana Đukića 9-10, 16000 Leskovac		FAZA PZI
	ODGOVORNI PROJEKTANT ime i prezime Aleksandar Đorđević, dipl.inž.arh... BROJ LICENCE: 300 K278 11	paraf 	OBJEKAT I LOKACIJA Objekat br.5: Poslovni objekat sa 12 lokala u Ulici kralja Petra prvog (jug) na KP br.6383/7 KO Leskovac, Ul. Kralja Petra prvog bb u Leskovcu
SARADNICI PROJEKTANTA ime i prezime	paraf	NAZIV I OZNAKA DELA PROJEKTA Projekat za izvođenje kombinovane zeleno-robne pijace u bloku 25 u Leskovcu SVESKA 1/5 - PROJEKAT ARHITEKTURE ZA OBJEKAT BR.5	
RAZMERA 1:5	NAZIV CRTEŽA ARHITEKTONSKI DETALJ "D"		DATUM 06.2023.
			BROJ CRTEŽA D2